

第48回 筑波大学学園祭

雙峰祭

11.5 Sat.

11.6 Sun.

第48回 雙峰祭オフィシャルパンフレット



筑波大学学園祭
雙峰祭

後援：筑波大学紫峰会基金・一般社団法人茗溪会・筑波大学基金・つくば市

Invigorate The Festival!



使う台数
変わるから、
買うより
借りる。



無線機レンタルのネクストギアーズ。

1億総留学社会へ



筑波大学学園祭
会場案内図

雙峰祭

SOHOSAI MAP

※雨天時、案内所は移動します。
第二・第三エリア案内所は
3A棟1Fラウンジへ
第一エリア案内所は1D棟1Fへ

筑波山方面→
つくば駅方面←

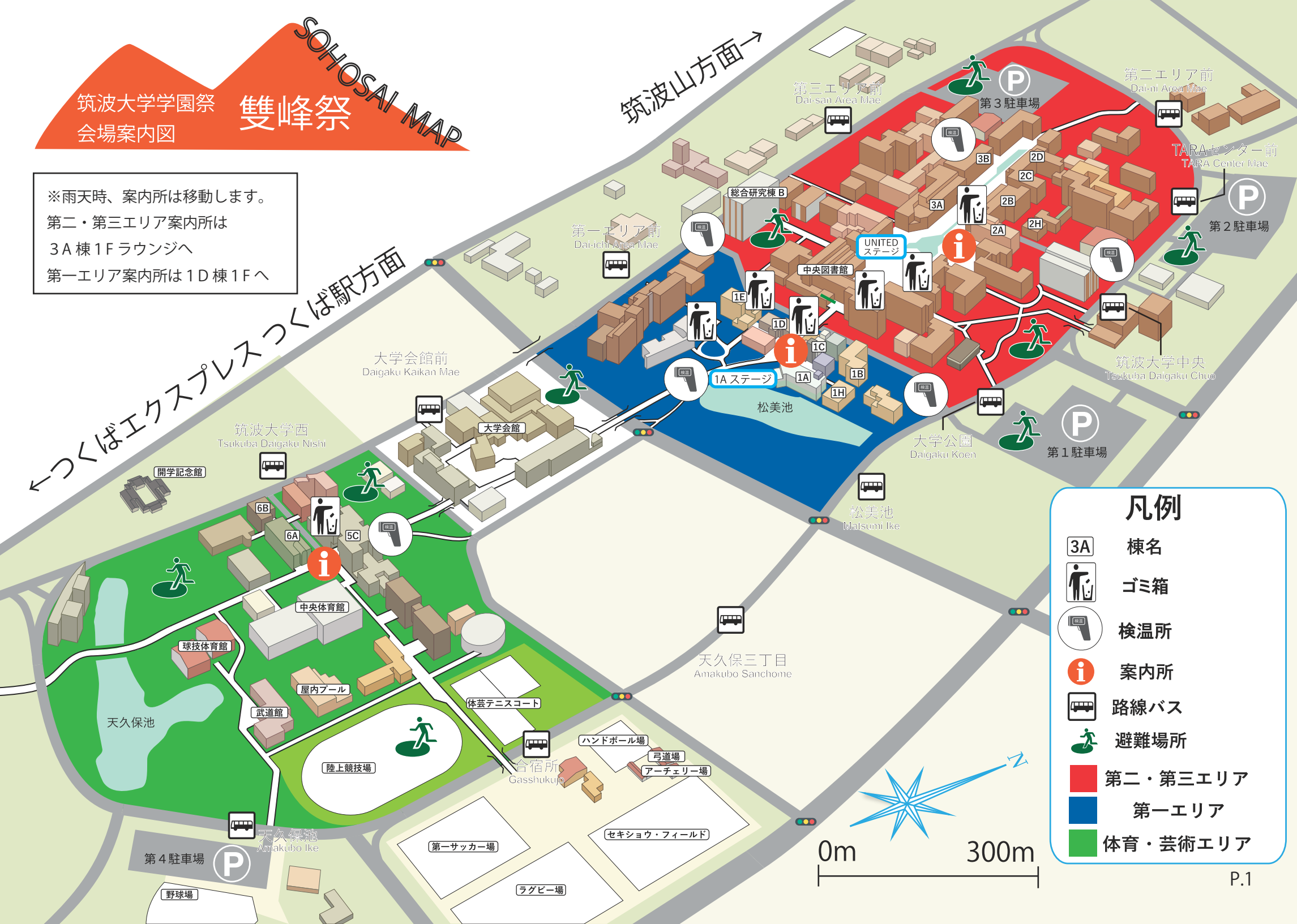

凡例

-  棟名
-  ゴミ箱
-  検温所
-  案内所
-  路線バス
-  避難場所
-  第二・第三エリア
-  第一エリア
-  体育・芸術エリア





雙峰祭期間中の学内路線バス

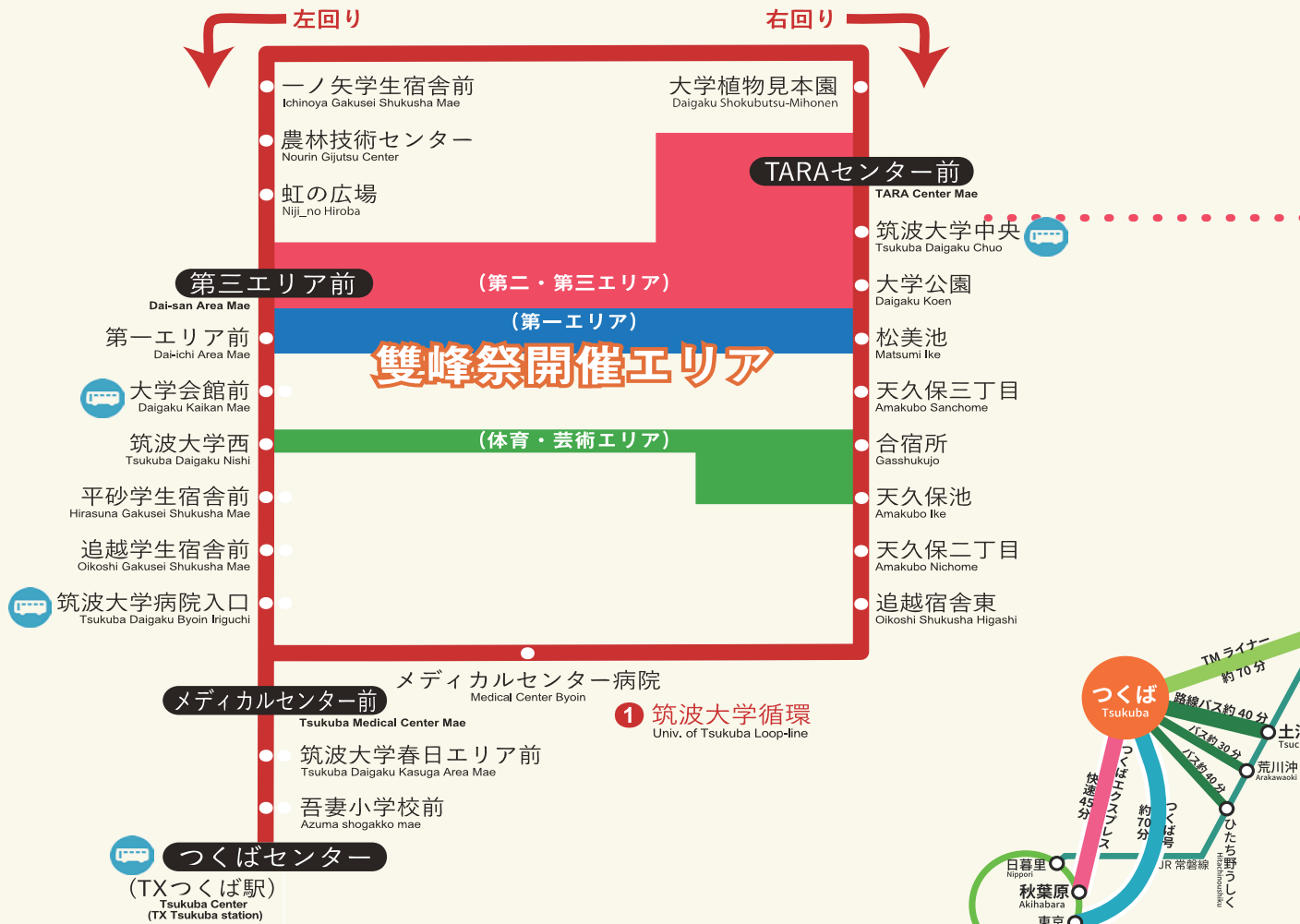

雙峰祭第二・第三エリア 東側 筑波大学中央 Tsukuba Daigaku Chuo

筑波大学循環 (左回り) つくばセンター 方面 for Tsukuba Center				筑波大学循環 (右回り) つくばセンター方面 for Tsukuba Center			
11	00	20	40				
5	この間、高速バス「つくば号」東京駅行は下記の時間に発車			筑波大学循環は10～18時ごろに約10～20分間隔を目安に増便して運行される見込み			
	16	15	45				
17	00	15	35	40	55		
18	20	20	50	18	00	40	
19	00	20	40	50	19	20	
20	20	20	40	20	00	40	
21	00	00	15	40	45	21	20
22	15	20	45	22	00		

黒 = 筑波大学循環・つくばセンター行
 橙 = つくばセンター経由 土浦駅方面行
 青 = 高速バス「つくば号」

行先 無印 = つくばセンター行



都市間高速バス TMライナー (つくば～水戸線)

雙峰祭期間中 午後の時刻表

つくばセンター	水戸駅	水戸駅南口
14:00	15:10	15:20
18:00	19:15	19:25

運賃 大人 1050円 (IC利用 1020円)
 小人 530円 (IC利用 510円)

① 筑波大学循環 (右回り・左回り)

② 高速バス (つくば号) 乗車停留所 (東京駅日本橋口行は八潮PA・東京駅でのみ降車できます。)

※バスの運行に関するお問い合わせは関東鉄道バスにお問い合わせください。

※当日の交通状況により遅れが生じる場合がありますのでご了承ください。

つくばエクスプレスの路線図および時刻表を、最終ページに掲載しています。お帰りの際にご活用ください。

また、各バス停間の所要時分や運賃については、関東鉄道が提供するバス経路・時刻・運賃検索システムをご利用ください。

▶ 関東鉄道バス 経路・時刻・運賃案内 <https://kantetsu.jorudan.biz/>



ステージ企画



STAGE TIME TABLE

1A STAGE

本祭一日目

10:10

10:40

11:05

12:05

12:30

12:50

13:15

13:55

14:10

14:30

14:50

15:30

15:50

16:50

17:20

18:00

18:30

20:30

愛のリコーダー

音楽

～ブロックフレーテ同好会～
リコーダーで様々な曲を演奏します。ぜひお越しください！

邦楽部雙峰祭コンサート

音楽

～筑波大学邦楽部～
古今東西の邦楽曲を和楽器の音色でお届けします！

ツクバダイナヒーローショー

ショー・演劇

～ヒーローアクション同好会～
オリジナルヒーロー『ツクバダイナ』によるヒーローショーです。

雙峰祭を大いに盛り上げる涼宮ハルヒのバンド団

音楽

～SOS 団筑波大学支部～
歴代アニソン代名詞と呼べる様々な曲をバンドで生演奏します！

鹿島神流武道部演武披露

その他

～鹿島神流武道部～
剣術や柔術などの古流武術の演武を行います

合唱団むくどり雙峰祭コンサート

音楽

～筑波大学合唱団むくどり～
合唱団むくどりの美しいハーモニーをお楽しみください！

Scramble Dance Stage 2022

ダンス

～Scramble～
3年ぶりのScrambleのステージをお楽しみください！

educasys 雙峰祭ライブ

音楽

～educasys～
エデュケジスって読みます！オリ曲含む3曲やります！是非！

Unplugged Live!!

音楽

～弾き語りクラブ「アンブラグド」～
祭りの終わりを音楽で飾ります。是非お越しください。

STAGE TIME TABLE

1A STAGE

本祭二日目

10:05

10:55

11:20

11:50

13:55

14:45

15:35

16:15

DONPAPA お笑いライブ！！

その他

～筑波大学お笑い集団 DONPAPA～
DONPAPA 渾身のネタライブです！漫才コントピンネタ！

Zizz

その他

～Zizz～

澄天

音楽

～ときめき太鼓塾～
和太鼓の迫力を生で感じてときめいてください！！

ステージ企画

音楽

～筑波大学軽音楽協会 E.L.L.～

ステージ場所



STAGE TIME TABLE

UNITED STAGE

本祭一日目

10:00
|
12:30

ちくおん雙峰祭ライブ

音楽
～筑波音楽協会～
軽音サークル、筑波音楽協会の雙峰祭ライブです。

12:30
|
14:30

つくばフォーク村 UNITED STAGE 2022

音楽
～つくばフォーク村～
つくばフォーク村より1ユニット、2バンドが演奏をお届けします！

14:30
|
15:00

ひつじのおゆうぎかい

ショー・演劇
～筑波大学ジャグリングサークル Sheep～
音楽に合わせてジャグリングのパフォーマンスをします！

15:15
|
15:30

書道パフォーマンス

その他
～筑波大学書道部～
迫力ある書道パフォーマンスを是非ご覧ください。

15:50
|
16:40

秋の坂道スペシャルステージ

音楽
～ひらがなつくば～
私たちと一緒に、坂道アイドルの楽曲を楽しみましょう！

17:00
|
18:00

Doo-Wop アカペラステージ

音楽
～筑波大学アカペラサークル Doo-Wop～
声で表現する音楽アカペラの美しいハーモニーをご堪能ください！

18:20
|
19:30

Bombs! 学祭公演 Vol.2

ショー・演劇
～筑波大学アイドル研究会 Bombs!～
Bombs!と一緒に最高にアツい夜にしましょう！

19:40
|
20:00

サイリウムダンスパフォーマンス

ショー・演劇
～The Empire of TSUKUBA～
サイリウムを用いたダンスパフォーマンスを行います。

20:15
|
21:00

無絃塾スーパーライブ

その他
～筑波大学津軽三味線倶楽部無絃塾～
津軽三味線、和太鼓、お争の豪華な演奏と踊りをとくとご覧あれ！

STAGE TIME TABLE

UNITED STAGE

本祭二日目

10:00
|
10:40

Neopolis 雙峰祭コンサート

音楽
～筑波大学ジャズ楽団 Neopolis BIGBAND～
2日目トップバッター！オシャレでアツい演奏をお見逃しなく！

11:00
|
11:40

能・狂言研究会 学園祭ステージ！

ショー・演劇
～筑波能・狂言研究会～
能「土蜘蛛」は迫力ある舞台です！狂言の演目もお楽しみに！
つくばで鑑賞できるチャンスをお見逃しなく！！

12:00
|
12:20

体操部ステージ発表

ショー・演劇
～体操部～
組立体操、Gボール・ラートを使った作品を披露します！

12:30
|
13:10

Kpop Cover Dance

ショー・演劇
～KPOP コピーダンスサークルごうま～
BTS、TWICE、IZ*ONE等、KPOP有名曲を完全コピーして踊ります！

14:20
|
15:15

学園祭ライブ

音楽
～つくばミュージックプロジェクト～
アーティストを誘致し、雙峰祭にてライブパフォーマンス！

15:30
|
17:30

Realjam ストリートダンスショーケース

その他
～Realjam～

STAGE TIME TABLE

ONLINE STAGE

本祭一日目

10:00 | 14:00
10:30 | 14:30

10:40 | 14:40
10:54 | 14:54

11:05 | 15:05
11:52 | 15:52

12:00 | 16:00
12:43 | 16:43

本祭二日目

10:00 | 14:00
10:43 | 14:43

10:55 | 14:55
11:25 | 15:25

11:35 | 15:35
11:49 | 15:49

12:00 | 16:00
12:47 | 16:47

応援部 WINS 雙峰祭スペシャルステージ

～筑波大学応援部 WINS～
体育会応援使用曲や応援歌の披露を通して元気をお届けします！

ダブルダッチパフォーマンス

～ダブルダッチサークル purplume～
たった2本の縄で繰り出す瞬き厳禁のパフォーマンス！

斬桐舞 14代目引退公演 全心魅桐

～斬桐舞～
よさこいってなんぞやこれを観れば分かる盛り沢山の1時間！

筑波大学マジシャンズクラブ学祭兼学外発表会

～筑波大学マジシャンズクラブ～
3年生は初めて最後のステージです。ぜひお楽しみください！

筑波大学マジシャンズクラブ学祭兼学外発表会

～筑波大学マジシャンズクラブ～
3年生は初めて最後のステージです。ぜひお楽しみください！

応援部 WINS 雙峰祭スペシャルステージ

～筑波大学応援部 WINS～
体育会応援使用曲や応援歌の披露を通して元気をお届けします！

ダブルダッチパフォーマンス

～ダブルダッチサークル purplume～
たった2本の縄で繰り出す瞬き厳禁のパフォーマンス！

斬桐舞 14代目引退公演 全心魅桐

～斬桐舞～
よさこいってなんぞやこれを観れば分かる盛り沢山の1時間！

STAGE TIME TABLE

UNITED STAGE

後夜祭前

17:50 | 18:00

後夜祭本番

18:00 | 18:10

18:10 | 18:40

18:50 | 19:10

19:10 | 20:00

20:00 | 20:15

20:15 | 20:30

目録贈呈

学長挨拶

お笑いライブ

雙峰祭グランプリ

TSUKUBA COLLECTION 2022

雙峰祭ダイジェスト

後夜祭花火



雙峰祭公式グッズ販売場所



人文社会学系棟北側 / 福引所隣
(雨天時は 1B310 に変更となります)

Tote Bag

トートバッグ



ふだん使いに
うれしいサイズ!



トートバッグ ¥700

※大きさのイメージです

Clear File Folder

A4 クリアファイル



クリアファイル (食べ物) ¥300



クリアファイル (観光) ¥300

Button Badge

缶バッジ



缶バッジ (食べ物 A) ¥150

缶バッジ (食べ物 B) ¥150



缶バッジ (観光 A) ¥150

缶バッジ (観光 B) ¥150

Bundle Sale

セット販売

クリアファイル2種セット ¥550
 食べ物セット (クリアファイル1種, 缶バッジ2種) ¥550
 観光セット (クリアファイル1種, 缶バッジ2種) ¥550
 よくばり全部セット (トートバッグ, クリアファイル2種, 缶バッジ4種) ¥1500

委員会開催企画





TSUK COLL



UBA 2022 ECTION



11.6^{Sun} 後夜祭 19:10~

場所 UNITED ステージ
投票方法 web 投票

当日投票フォーム



答えは常に、鏡が映すもの。

注意事項

大雨等、悪天候のために企画進行が困難である場合、企画は中止となります。後夜祭が中止の場合、授与の様子、結果発表を公式 SNS 等で公表いたします。



18:00~
学長挨拶

18:10~
お笑いライブ
詳細は P. 23

夜

18:50~
雙峰祭
ゴゴゴ
詳細は P. 25

祭

19:10~
TSUKUBA
COLLECTION
2022
詳細は P. 19-20

20:00~

雙峰祭ダイジェスト

ハイブリッド開催となった今年の雙峰祭！

教室からオンラインステージまで様々な「場所」を使って開催されました。

みなさんが見られなかったところまで

内容盛りだくさんの雙峰祭をダイジェスト形式でお届けします！

20:15~20:30

後夜祭花火

打ち上げ場所 虹の広場

※花火に関する注意事項は P. 9 を
お読みください。

第一部 「ゆめ花火」

第二部 「キャオーレ花火」

ゆめ花火とは、筑波大学附属病院で闘病中の子どもたちが

「夢の花火」というテーマで描いたイラストを、

本物の花火にして打ち上げるという企画です！

コロナの影響で残念ながら中止が続いていましたが、

今年は3年ぶり10回目の開催となりました。

子どもたちが自ら思い描いた花火をみなさんどうぞお楽しみください！

つくばお笑いライブ 2022

TSUKUBA COMEDY LIVE 2022

YouTube
配信



雙峰祭伝統のお笑いライブは今年も健在！
キングオブコント 2021 ファイナリスト
YouTube でも大人気のジェラードンと、
2017,2018 M-1 グランプリファイナリストで
バラエティーでも大活躍のミキがやってくる！！
ここでしか見られない贅沢なひと時をお見逃しなく！

日時 **11/6 Sun. 18:10~**

視聴方法 筑波大学学園祭実行委員会
YouTube チャンネルにて無料配信

プレゼント企画も！



- ・出演者は変更になる場合があります。予めご了承ください。
- ・配信の撮影・録音などの記録行為及び SNS への投稿は一切禁止となります。



雙峰祭を魅せる 装飾

フォトスポットや休憩所装飾など
雙峰祭を華やかに彩ります。

フォトスポット

会場：UNITED ステージ周辺

スタンプ

会場：各委員会企画会場
(脱出企画、樽酒振る舞い、
受験応援)

休憩所

会場：3 学食堂

受験応援

受験生の皆さん必見！

受験生の皆さんと
そのご家族の皆さん必見。
勉強方法から息抜き大学生活まで
なんでも先輩にお話を聞くチャンスで
す。
受験応援冊子も内容盛りだくさん！

日時 両日開催
10:00~16:00

会場 2H101 2H201

雙峰祭グランプリとは？

雙峰祭グランプリでは、雙峰祭に参加する企画のNo.1が皆さんの投票で決まります。投票に参加していただいた方には豪華景品が当たるチャンスも！

雙峰祭 グランプリ

投票方法

Googleフォームにて
オンライン投票



受付時間

11/5 雙峰祭開始 ~ 11/6 15:00

結果発表

11月6日18時00分
雙峰祭グランプリウェブサイト、SNS上で発表

抽選会

投票締め切り後に、投票していただいた方の中からランダムに当選者を選出します。

景品

- 一等 Sonyウェアラブルネックスピーカー
- 二等 Echo Show 5
- 三等 フレハンディファン
- 四等 ギフトカード

オンラインで
開催！！

来場者アンケートに回答し、
完了画面を福引所に提示するだけ！
誰でも無料で簡単に参加可能です。
福引で豪華景品をぜひ当ててください！



来場者アンケートは
こちらから！

実施日時

11/5 12:00-15:00
16:00-19:00
11/6 12:00-14:00
15:00-17:00



実施場所

人文社会学系棟
北側

UNITED
ステージ

人間系学系
A棟

★ 福引所

中央図書館

人文社会学系棟

※雨天時は
3A棟1階ラウンジ
で実施します。

失われた を求めて

STORY

突如現れたイロガミ様が、
世界から色を奪ってしまった。
謎を解いてイロガミ様の元に
辿り着き、世界から色を取り戻そう。

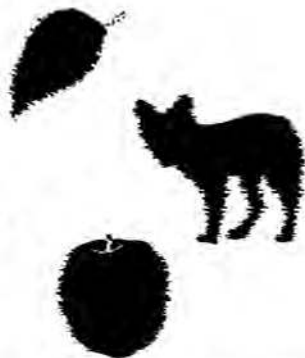

会場：1B309

所要時間：20~30分(目安)

⚠️ 会場での事前予約制です。

本部企画局

つらぽ





宇宙史研究センター 宇宙の歴史を紐解く

宇宙の歴史を、その始まりから現在の姿に到るまでを統一的な見地から理解することを目標に、物理学の諸分野において研究を進めている。その研究の一端を、動画やポスターで紹介する。

オンライン

P.58



つくバーチャル つくバーチャルVR展

つくバーチャルはバーチャルリアリティ (VR) が好きな学生がVRで遊んだり、作ったり、勉強したりしてるサークルです。メンバーが制作した体験型のVRコンテンツを展示しています！新たな刺激を体験したい方はぜひ！

3B202

P.47



農産食品加工研究室 研究室生まれの グルテンフリーシフォンケーキ

農産食品加工研究室では、お米を使ったグルテンフリーシフォンケーキを販売します。玄米と水を一緒に石臼ですり潰す当研究室で開発された技術を用いて数種類のフレーバーをご提供します。ヘルシー新感覚スイーツをぜひご賞味ください！

2B508

P.40



筑波大学邦楽部 邦楽部雙峰祭コンサート

邦楽部雙峰祭コンサートでは、箏・尺八・三味線・二胡の演奏を披露いたします。八千代、六段、パブリカ…等々、古典曲をはじめ邦楽の魅力を気軽にお楽しみいただける現代曲も選曲いたしました。芸術の秋、一緒に邦楽、楽しみませんか？

オンライン

P.11



OpenEsys 筑波大学ものづくり展示会 -メイカーメット-

制作物（電子工作、模型、ソフトウェアなど）を募り、展示します。個人でものづくりをしている人達の、誰かに見てもらいたい・同じくものづくりをしている人と交流したい・明確な目標（メット）が欲しい、と言う思いを応援する企画です。

3A308

P.46



筑波大学地理愛好会 つくちり2022

「つくちり2022」では、迫力の筑波山ジオラマや、地理愛好会ならではの趣向を凝らした映像、普段の巡検や会員のマニアックな趣味に合わせた班での活動を紹介します！会誌も頒布予定ですのでぜひお越しく下さい！

3B405

P.48



結プロジェクト 宇宙への誘い

宇宙に興味がある人はもちろん、あまり興味がない人でもワクワクするような、心躍る展示を行います！！
ぜひ、身近で壮大な宇宙を体感しに来てください！！！！

3B203

P.48



雙峰祭書展 雙峰祭書展

芸術専門学群書領域、大学院芸術学学位プログラム書領域有志による作品展示です。書体や形式は様々で楽しい展覧会となっておりますので、ぜひご覧ください。

オンライン

P.58



宇陀・松村研究室
近未来びぶりおぼーく

近未来の読書空間、その名も近未来びぶりおぼーく！コロナ禍において、人々が集う場として機能する様々な仕掛けのある読書空間です！本に興味がある方はもちろん、この名前が気になった方も是非お越しください！

3A202

P.46



つながるキッチン
つながるキッチン

今回はタイとスリランカの二つの国の食文化や農業について調査してきました。これらの国の料理は筑波市内でもいくつかの飲食店で楽しむことができます。タイとスリランカの「食」の魅力を少しでもみなさんに知っていただきたいです！

5C410

P.54



Heroes of the world
**いまこそ考えよう！
みんなで広げる核廃絶への道！**

気候変動、疫病、核兵器問題。私たちは今危機の時代を生きています。この難局をあなたならどう乗り越えますか？今回私たちは核兵器廃絶への道をSDGsそして仏法の観点から考えます。共に私たちの未来について楽しく学びましょう！

3B209

P.48



いろいろつくば
いろつくプロジェクト

DACセンターとの連携による「TRP2022」へのブース出展を機に生まれた、ジェンダー/セクシュアリティをテーマとしたLGBTQ+&アライネットワークです。団体紹介としてパンフレット配布を行っていますので、ぜひお気軽にお立ち寄りください！

3B304

P.48

TSUKUBA ART AND DESIGN FESTIVAL '22

MAIN THEME : DUO

ONLINE

OFFLINE

11.5 - 11.6

筑波大学芸術祭 2022

11月5日(土) - 11月6日(日)

オンライン・オフライン同時開催

筑波大学芸術エリア5C棟にてオフライン開催

芸術祭企画一覧

対面企画

芸術祭実行委員会

筑波大学芸術祭 2022

▶詳細は P.54

芸術祭展示

▶詳細は P.56

芸術祭フリーマーケット

▶詳細は P.54

動画制作

▶詳細は P.56

筑波大学写真部

筑波大学写真部展示会

▶詳細は P.54

Live Cafe

Live Cafe

▶詳細は P.56

日本画領域

日本画制作展

▶詳細は P.54

オンライン企画 ▶詳細は P.58

芸術祭実行委員会

芸術祭オープンキャンパス

芸術祭ラジオ

芸術専門学群彫塑領域

学園祭彫塑展

芸術専門学群工芸領域有志

CRAFT 店

雙峰祭書展

雙峰祭書展

ふふふ商店

雑貨販売



芸術祭 HP はこちらから！

- P.1** **会場全体図 学内循環バス路線図・時刻表**
- P.3** **学長挨拶**
- P.4** **委員長挨拶**
- P.5** **学園祭実行委員会からのお願い**
- P.10** **ステージ企画案内**
- P.17** **グッズ紹介**
- P.18** **委員会開催企画**
- P.28** **つくラボ（学術企画）紹介**
- P.32** **芸術祭**
- P.34** **エリア別企画案内**
- P.35** **公式キャラクター紹介**
- P.37** **第二・三エリア**
- P.49** **第一エリア**
- P.53** **体育・芸術エリア**
- P.57** **オンライン企画紹介**
- P.60** **協賛企画団体紹介**
- P.68** **企画索引**
- P.71** **実行委員スタッフ紹介**
- P.75** **つくばエクスプレス路線図・時刻表**

学長挨拶

皆さん、こんにちは。

爽やかな秋空のもと、筑波大学学園祭「雙峰祭（そうほうさい）」が開幕します。今年は、実に3年ぶりの対面開催と、並行してオンラインによる企画も実施するとのことで、今までにない新しい学園祭を皆さんとともに楽しみたいと思います。

今年度の雙峰祭のテーマは『Invigorate The Festival』です。「祭りを盛り上げろ！」という意味である本テーマには、対面での雙峰祭を体験したことのない学生が多いなか、これまでの伝統を受け継ぎながら、より新しくより良い雙峰祭に作り変えていこうという学生諸君の想いが込められています。

筑波大学は、2023年に開学50周年（創基151年）を迎えます。「開かれた大学」の建学理念のもと、他に類をみない学問分野を集め、学際的な教育研究を推進し、国際化を先導し、もって固定化された社会への挑戦を進めてきました。未来を目指す筑波大学は、新しいことに挑戦するみなさんの精神を尊重します。

雙峰祭は、学生が主体となって準備した様々な企画で賑わう秋の一大イベントです。広大なキャンパスが活気で満ち溢れ、またオンラインを活かした多彩な企画が目白押しに進化した雙峰祭を、どうぞ皆さん楽しんでください。この雙峰祭から、新たな未来を開く出会いや交流が生まれることを願っています。

最後になりましたが、日々変容する社会状況のなか、この壮大な祭を企画し準備を進めてきた学園祭実行委員会の諸君と、教職員関係者の方々に敬意を表するとともに、雙峰祭にご協力いただいたすべての方々に心から感謝の意を表します。

皆さんの連日に渡る努力が実り報われ、多くの方々の記憶に残る素晴らしい学園祭となるよう、心から祈っています。

筑波大学 学長

永田 恭介

委員長挨拶

Invigorate The Festival !

筑波大学学園祭実行委員長

青木 颯汰



皆様、この度は第48回筑波大学学園祭「雙峰祭」にご参加いただき、誠にありがとうございます。

新型コロナウイルス感染症が猛威を振るい始めて、まもなく3年が過ぎようとしております。その間に社会は大きく変動し、本学もまたその渦中にございました。人と人との接触が制限される中、思うように学生活動を実施できない時期もございました。現に一昨年度の学園祭は全面的な中止を余儀なくされ、昨年にもまたオンラインでの開催に留まりました。

このまま伝統を途絶えさせてはいけません。学生が自らを表現する場、そして人と人とがふれあう場を絶やしてはいけません。そのような思いを胸に、我々学園祭実行委員を始めとする、本学の学生が一丸となって準備を進めて参りました。そして、それらの集大成でもある今日という日を迎えられること、心より嬉しく存じます。3年という長く苦しい時期を乗り越え、こうして

学園祭を開催できますのは、学園祭の開催のためにご尽力いただいた方々、そして毎年学園祭を楽しみにして下さる皆様がいらっしゃるからこそでございます。

今年度の学園祭は、対面とオンラインの併用による、全く新しい形での開催となります。「活気あふれる臨場感」が強みの対面。そして「いつでも、どこでも、誰でも」が強みのオンライン。双方の利点を活かした魅力の詰まった企画が満載でございます。ただ伝統に倣うだけではない、どこか懐かしくも新しい雙峰祭を是非味わっていただきたく存じます。

本学学生、開催のためご尽力いただいた方々、そしてなにより今日ご参加いただいている皆様と共に、今までに無い最高の雙峰祭を作ることができれば、この上ない喜びでございます。

学園祭実行委員会からのお願い

ご来場いただいたすべての方に安全に学園祭を楽しんでいただけるよう、学園祭実行委員会から何点かお願いがございます。皆様のご理解とご協力をお願いいたします。

なお、学園祭実行委員は蛍光オレンジのジャンパーまたは「学実委」という腕章を着用しておりますので、ご用がございましたらお気軽にお声がけください。

■ 新型コロナウイルス感染症対策

来場者の皆様に学園祭を安全に楽しんでいただくために、感染症対策に関わる以下の事項に関しましてご協力をお願いいたします。

● 感染症対策の基本的な対策について

- ・マスクの着用
- ・ソーシャルディスタンスの確保
- ・手指の消毒
- ・大声での会話を控える
- ・食べ歩きの禁止
- ・黙食の実施

● リストバンド着用をお願い

第48回雙峰祭では新型コロナウイルスの感染症対策の一環として、受付時にお渡しするリストバンドの着用をお願いいたします。大学構内でのリストバンド着用が認められない場合、会場外へ退去していただく場合がございますのでご注意ください。

● 飲食スペースについて

お食事を楽しむ際は、各企画で用意されている飲食スペースをご利用ください。提供された飲食物を持ち運んでの食べ歩きや、飲食スペースでの長時間の会話はご遠慮ください。

■ 案内所

会場内3か所にオレンジ色のテントの案内所を設置しております(体育・芸術エリア、第一エリア、第二・第三エリア)。ご不明点やお困りのことがございましたら、お気軽に案内所までお越しください。案内所の詳しい場所につきましては、会場案内図(p.1)をご参照ください。

なお、以下の事項につきましては案内所で取り扱っておりますので、何かご用がございましたら、お近くの案内所までお越しください。

- ・パンフレット配布
- ・迷子
- ・落とし物
- ・授乳室(小さなお子様のためのおむつ替えや授乳などのための部屋)へのご案内
- ・車いすの貸し出し
- ・怪我や体調不良等の応急処置

■ 雨天時・強風時

雨天時・強風時には安全面を考慮し、屋外ステージ (UNITED ステージ) での企画実施を中止する場合がございます。皆様の安全のため、ご理解とご協力をお願いいたします。

※雨天時・強風時の企画実施状況は、屋外ステージでの放送にてご連絡いたします。

■ 酒類の取扱い

委員会開催企画「樽酒振る舞い」を除きまして、酒類の販売・配布等を禁止しております。また、来場された方も含めまして会場内への酒類の持ち込みを禁止しておりますので、ご了承ください。

なお、会場内への酒類の持ち込みを発見した場合は学園祭実行委員がお預かりする場合がございます。また、会場内で泥酔している方を発見した場合は、会場外へ退去していただく場合がございます。

■ ペットをお連れの方へ

会場内にペットをお連れの方は、他の来場者の方のご迷惑とならないようご協力をお願いいたします。

■ 自転車でお越しの方へ

安全の観点から自転車を含めた軽車両の通行を会場内にて原則禁止としております。自転車でお越しの方は、降りて歩いて通行していただくようお願いいたします。

■ 禁煙

筑波大学構内は全面禁煙でございます。喫煙はご遠慮ください。

■ 緊急時

傷病者

急病人・負傷者が発生した場合は、お近くの学園祭実行委員、または最寄りの案内所にお知らせください。

災害

地震等の災害が発生した場合は、学園祭実行委員と大学職員が避難誘導を行いますので、その指示に従って速やかに避難してください。避難場所については、会場案内図 (p.1) をご参照ください。

■後夜祭花火の注意点

安全確保のため、11月6日(日)17:00~21:00に虹の広場、20:00~20:15に虹の広場周辺のペDESTロリアン、20:15~20:30にけやき通りがの間、立ち入り禁止及び通行禁止となります。

また、打ち上げ時にはゴミ飛来の恐れがあるため、虹の広場周辺と、第三エリアゲート駐車場には近づかないでください。なお、花火は石の広場(UNITED ステージ)からご覧になれます。

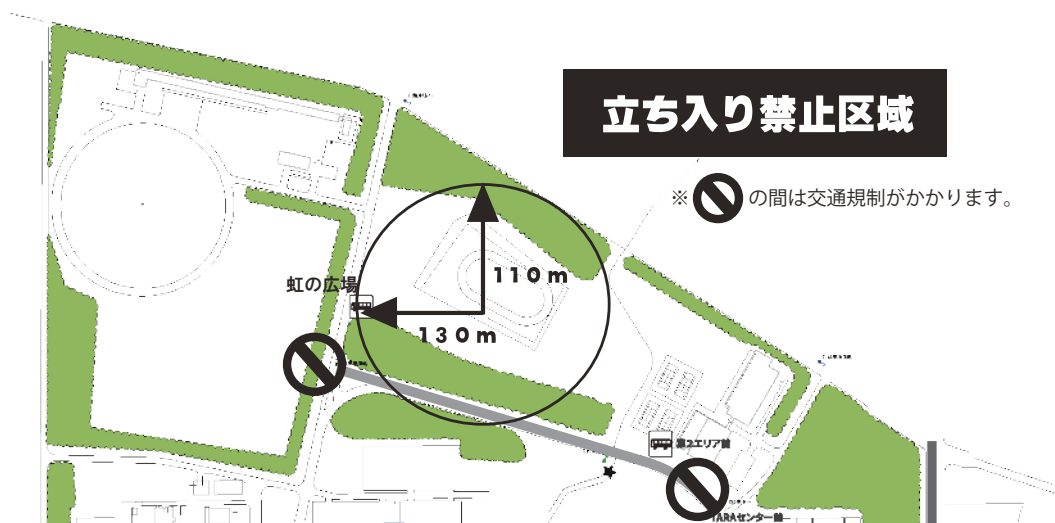

企画紹介



雙峰祭 公式マスコットキャラクター

名前 そぼたん

性格 好奇心旺盛

出身 筑波山



筑波大学に住んでいる妖精
語尾に「そぼ」が付く

公式 Twitter はこちら！
@spspsptn



来場者アンケート実施中！

雙峰祭は、Google form にて
来場者アンケートを実施しています！
回答いただいた方には返礼品もございます！



回答はこちらの QR コードから！

企画実施エリア



※雨天時、案内所は移動
第二・第三エリア案内所は 3A 棟 1F ラウンジへ
第一エリア案内所は 1D 棟 1F へ

企画紹介の見方



企画名
企画団体名
企画宣伝文

企画カテゴリ



学術企画



オンラインでも開催

企画アイコン一覧

飲食



ごはん スイーツ ドリンク

展示



学問 - 展示 芸術 課外活動 展示

パフォーマンス



音楽 ショー・演劇 パフォーマンス

参加型



学問 - 参加型 ゲーム

物品



販売 配布

屋内地図アイコン一覧



トイレ



バリアフリースイール

企画検索システム

雙峰祭公式 web サイトでは、
企画名等から企画を検索することのできる
「企画検索システム」をご利用いただけます。

雙峰祭公式 web サイトはこちら▶



2A棟

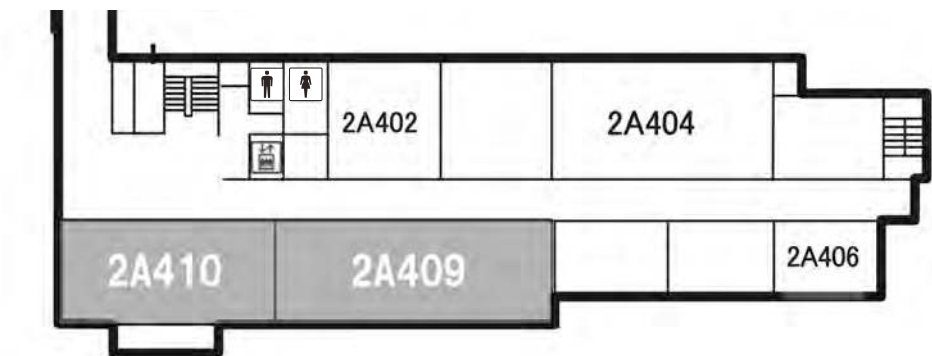
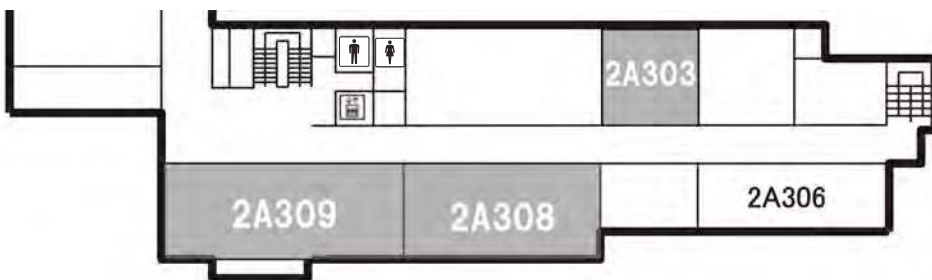
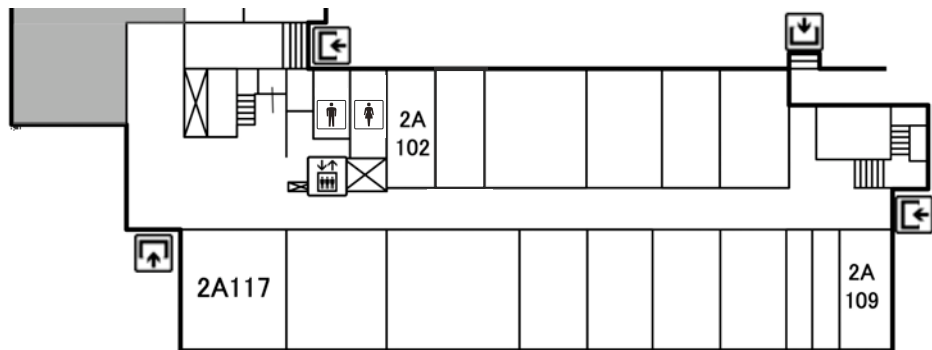

中南米民族音楽の集い
筑波大学フォルクローレ愛好会 ONLINE 2A 303

¡Bienvenidos! フォルクローレって…?
来てくださればきっと分かる!



つくたく亭
卓球同好会 2A 308

卓球同好会が運営するたこ焼き屋です!
色々な味・具を用意してお待ちしています!



タイ料理アロイディー
筑波大学タイ学生会 2A 309

飲みのもしょに売ります。



珈琲・俺
珈琲・俺 2A 409

練習を積み重ね厳しい試験に
合格した者のみが淹れるコーヒーを、
ぜひご賞味ください。



ヘンゼルとグレーテルの喫茶室 2A 410
お菓子作りサークル ヘンゼルとグレーテル

手作りの焼き菓子を販売しています。
おいしいお菓子と紅茶で
ほっと一息つきませんか?

2B棟

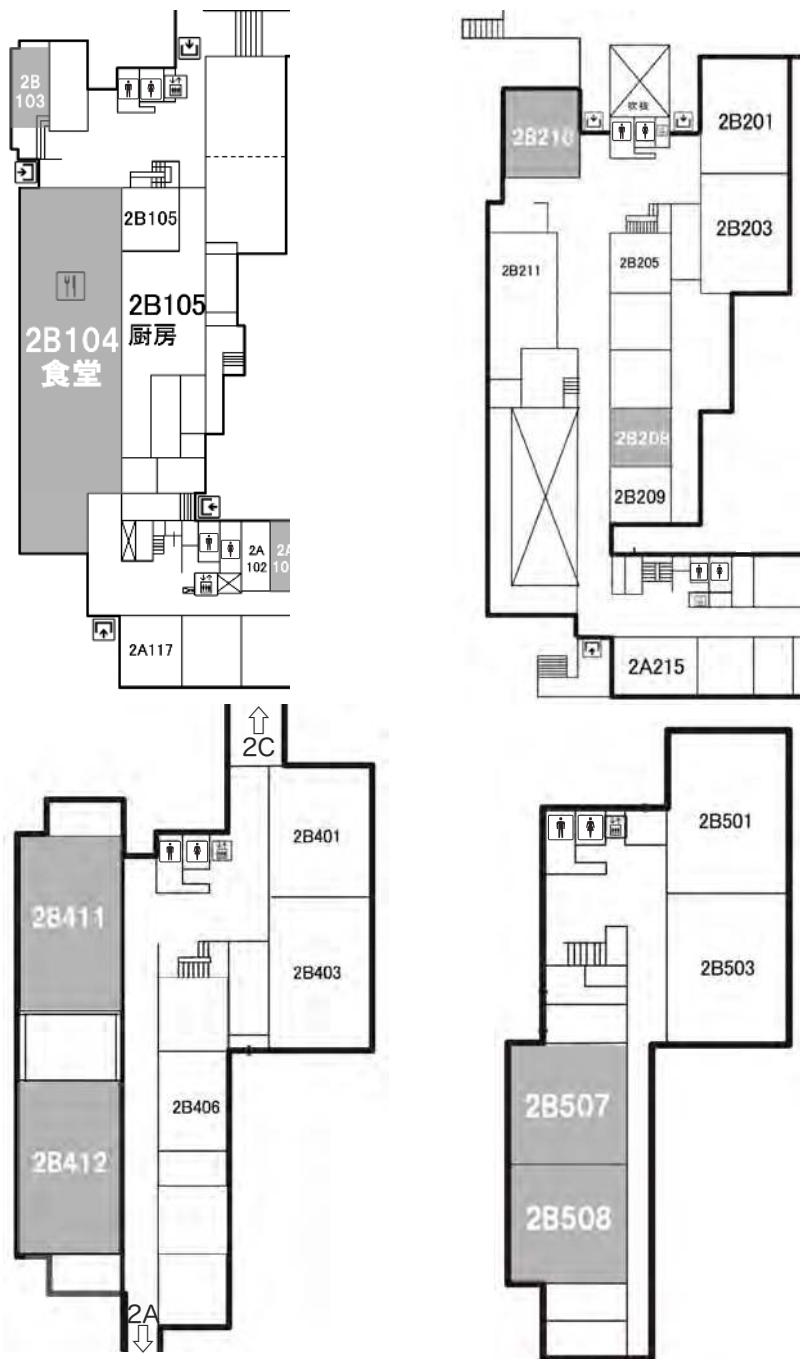

鳥人間の巣
つくば鳥人間の会

2B 食堂

TBW が製作した全長約 30m になる
人力飛行機を展示します。
ぜひ見に来てください。



筑波ワッフルファイブ
筑波マッスルファイブ

2B 208

鍛え上げた上腕二頭筋で焼き上げた
絶品ワッフルをご堪能ください。



筑大寄席二〇二二
筑波大学落語研究会

2B 411

エンドレスで落語を披露いたします。
好きな時に好きなだけ楽しんでください！



管弦Café
管弦楽団

2B 507

様々な楽器の演奏を楽しみながら
café で一息... ぜひお立ち寄りください！



学長選挙を振り返る
学長選挙問題を風化させない会

2B 103

選考過程を巡って多数の問題が指摘された
2020年の本学学長選挙を振り返ります。



UTSBar
筑波大学吹奏楽団

2B 210

吹奏楽団員による Bar。
ノンアルコールカクテルとスイーツ、
素敵な演奏でおもてなし



のうりんむら
のうりんむら

2B 412

のうりんむらの村民が栽培した有機野菜を
たっぷり使ったごはんやさんです！！



研究室生まれのグルテンフリーシフォンケーキ
農産食品加工研究室

2B 508

お米を使ったシフォンケーキを販売します。
ぜひご賞味ください♪

2C・2D棟 1・2階

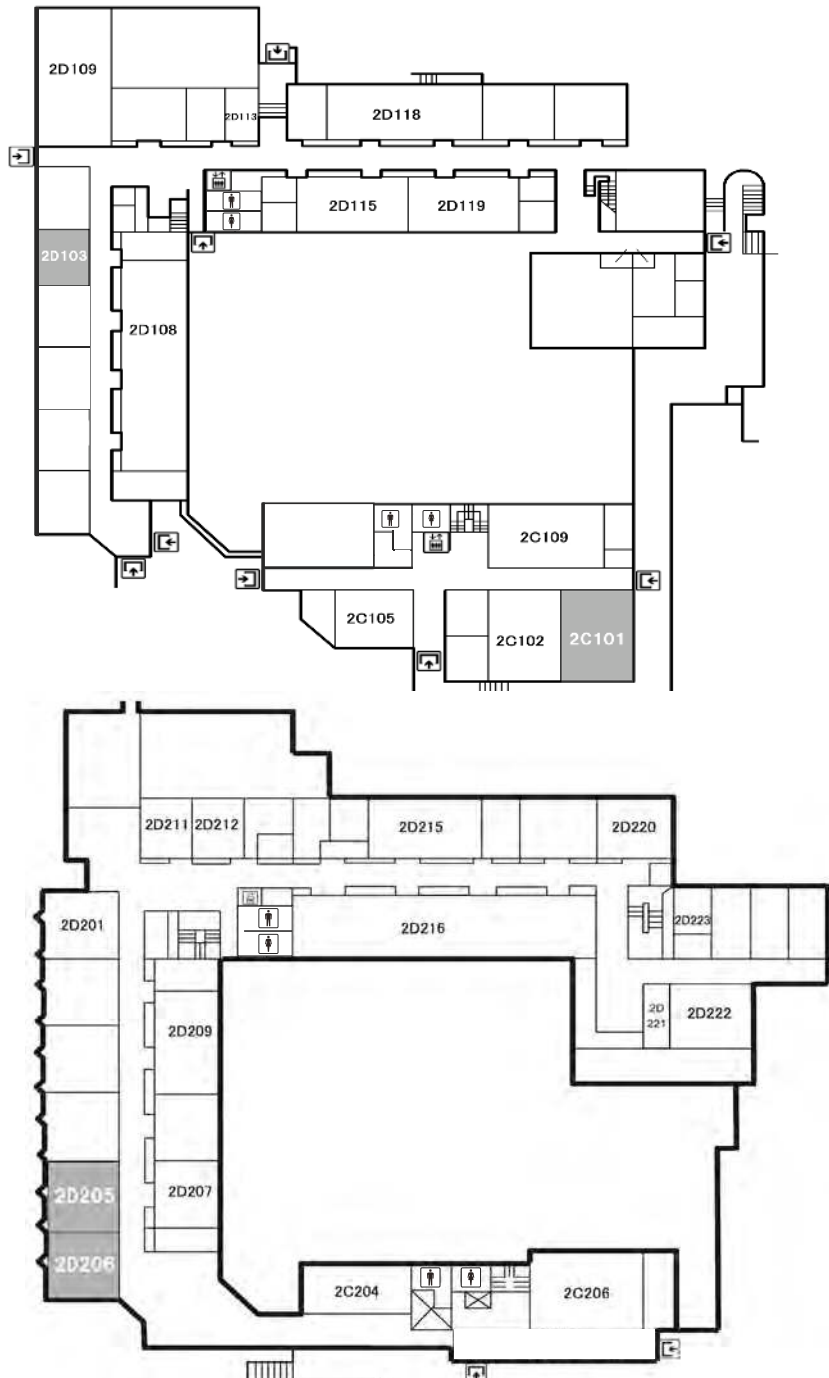

TOJO K-ON 学祭ライブ
TOJO K-ON (2C 101)
Rock' n' roll never dies,
tonight we will make history.



ULIS オムそばあーれい
ULIS バレーボール部 (2D 103)
ULIS バレーボール部が作った、
美味すぎてニワトリも唸る
オムそばはいかがですか！



激ウマスープ専門店 UKP
UKP (2D 205)
ゲキウマ！超スープ道極めており右宙！
まじ最高の料理をお楽しみくだ左い値！尊卦！



今更だけどタビってく？アフリカへの贈り物 (2D 206)
日本マラウイ学生団体
香り豊かで美味しい、
アフリカ産コーヒーや紅茶！
数量限定でタピオカもトッピング！

2C・2D棟 3・4階

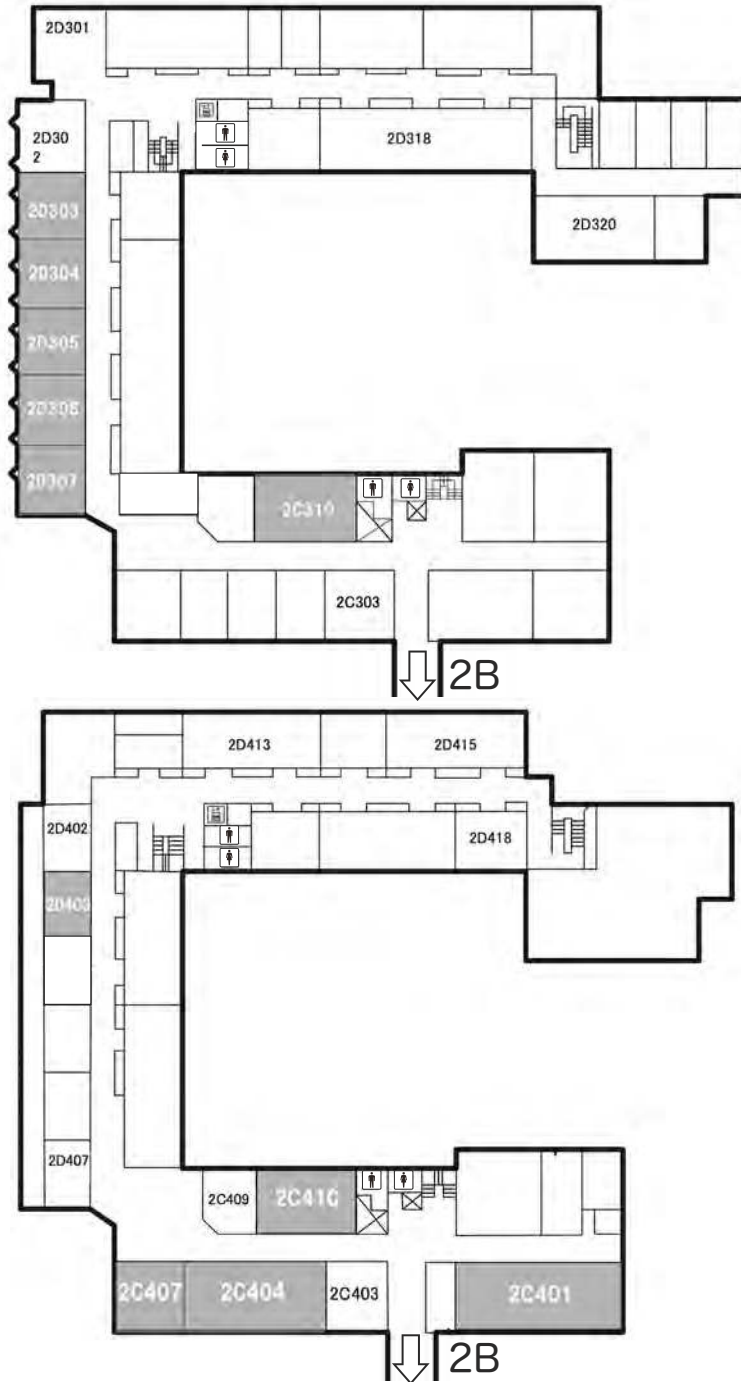

失礼だな クレープだよ (2C 310)
ULIS バドミントン部
タピオカとクレープを販売します！
小腹が空いた方におすすめです、ぜひ！！



広島県人会 揚げもみじ饅頭 (2C 401)
広島県人会
宮島名産のもみじ饅頭を揚げました！
この機会に是非ご賞味下さい！



揚げないアイスはただのアイスだ。 (2C 404)
筑波大学津軽三味線倶楽部無絃塾
津軽三味線の音とともに、
外はサクッと中はひんやり
元祖アイスのフライをご賞味あれ。



スポそば (2C 410)
スポーツ・デー学生委員会
スポーツ・デーのように
熱く燃え上がる焼きそばを召し上げれ！





glow up～垢抜けプロジェクト～ (2D 303/307)
glow up
あなたの魅力を最大限に引き出す
ファッションを、プロがご提案します

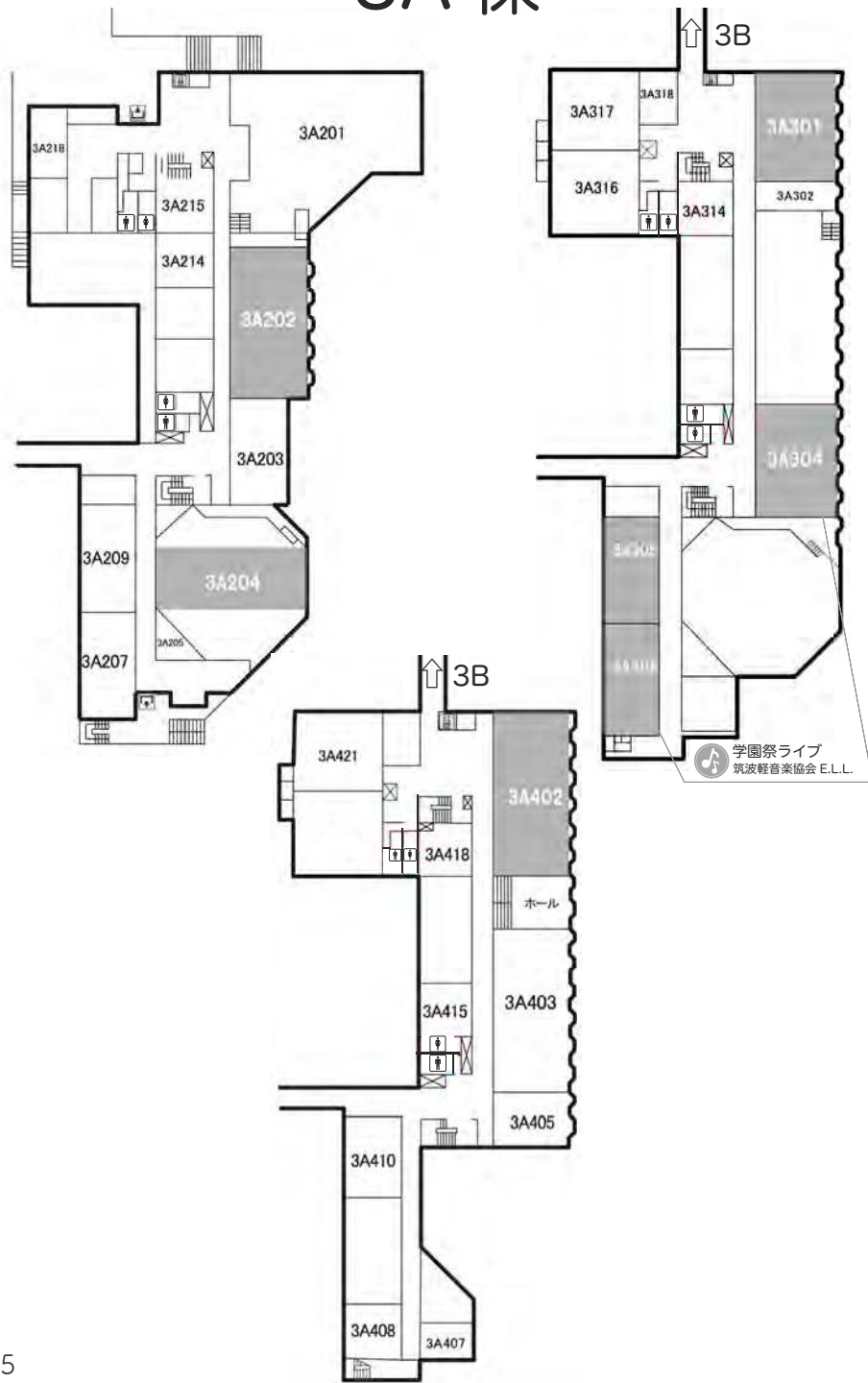

うみんちゅのお店～海洋研の海の家～ (2D 403)
うみんちゅのお店
海と魚を愛する海洋研が
海の家でサーターアンダギー揚げてます！
冷たいラムネもあるよ

3A棟



近未来びびりおぼーく  3A 202
宇陀・松村研究室

これは近未来で本と人が共存する空間。
あなたも体験してみませんか？



ツクバポケモントレーナーズスクール  3A 301
つくばポケモンだいすきクラブ

ポケモンが大好きな学生たちが集まって、
様々なイベントを行います！



Doo-Wop アカベラステージ  3A 402
筑波大学アカベラサークル Doo-Wop

人の声で表現する音楽、
アカベラを披露します！
美しいハーモニーをご堪能ください。



筑波大学ピアノ愛好会学園祭コンサート  3A 204
筑波大学ピアノ愛好会

こんにちは！ピアノ愛好会です！
学祭コンでは幅広い楽曲を演奏するので
是非来てください！



筑波大学ものづくり展示会・メイカー切祭  3A 308
OpenEsys

個人制作のものづくりの展示をします！
工作などに興味のある方は是非！！

3B棟

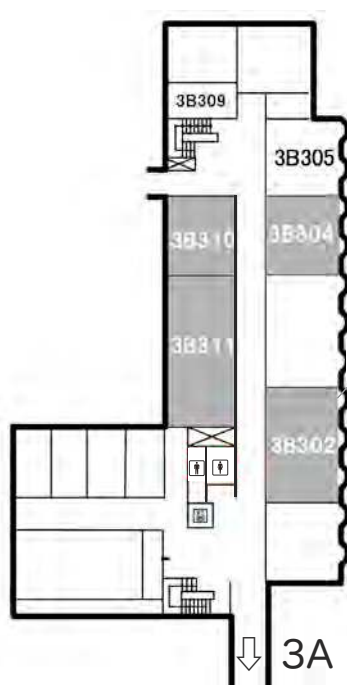
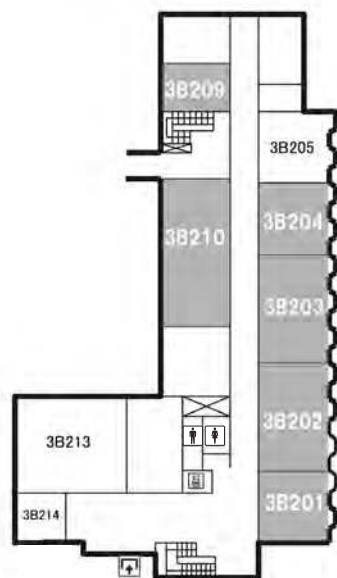
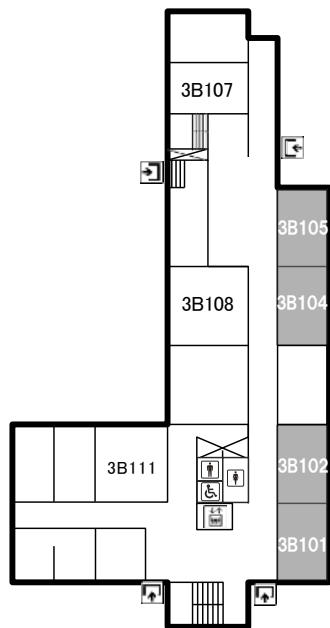

フォーク村ライブハウス
つくばフォーク村

3A

池坊華道部つくば花展 (3B 101/102)
池坊華道部
3年ぶりの花展です！
各部員の個性あふれる作品を
お楽しみください♪

子供時代の思い出 (3B 105)
筑波大学中国留学生学友会
「輪投げ」を再現し、
日中両国の子供時代の思い出を
参加者に味わっていただきたい。

つくバーチャル VR 展 (3B 202)
つくバーチャル
メンバーが制作した
体験型のVRコンテンツを展示しています！

オセロはもっと、面白い。 (3B 204)
筑波大学オセロサークル Min2
シンプルルールから生まれる究極の奥深さ。
さあ、オセロの面白さに触れよう。

ようこそ、手話カフェへ (3B 210)
手話サークル
「手話を使って接客をするカフェです。
手話を使ったパフォーマンスもお見せします！」

団子かふえ (3B 310)
応用理工学類 3年有志
応用理工 3年が作ったお団子と供に
ゆったりとした時間の流れを感じてください。

文芸部部誌配付 & ビブリオバトル (3B 401)
筑波大学文芸部
文芸部では部誌の配布、
ビブリオバトルを行う予定です。
是非お越し下さい。

つくちり 2022 (3B 405)
筑波大学地理愛好会
迫力の筑波山のジオラマや映像展示、
活動紹介など盛りだくさん！

298 プロインターンシップ会場 (3B 104)
筑波大学アイドルマスター研究会
アイドルマスターに関連した展示や
イベントの実施、会誌の配布を行います。

振りコピ伝説リターンズ (3B 201)
現代視覚文化研究会 振りコピ版
ポカロ・アニソンなどの
踊ってみた発表会を行います！
うまびよい(っ/ω)っ/

宇宙への誘い (3B 203)
結プロジェクト
展示を通して、
結プロジェクトでの
これまでとこれからの活動を紹介します。

いまこそ考えよう！ (3B 209)
みんなで広げる核廃絶への道！
Heroes of the world
人類のこれからの持続可能な未来について
一緒に楽しく語りましょう！

いろいろプロジェクト (3B 304)
いろいろつくば
学生・教職員等による
LGBTQ+ & アライネットワーク
「いろいろつくば」の紹介

でんしゃであそぼう 2022 (3B 311)
筑波大鉄研「旅と鉄道の会」
鉄道模型・写真・グッズの展示と
制作物の配布・販売を行います。
鉄道好き集まれ！

筑波大学お笑い集団DONPAPA雙峰祭ライブ (3B 402)
筑波大学お笑い集団 DONPAPA
はいどーもー!!!!!!!!!!!!!!!!!!!!!!
!!!!!!!!!!!!!!!!!!!!!! 筑波大学お笑い sy

ファンタスティック・フィールド (3B 409)
野生動物研究会
やどけん会員が様々な場所で撮った写真や
飼育している生き物達を展示、解説します。

1B棟

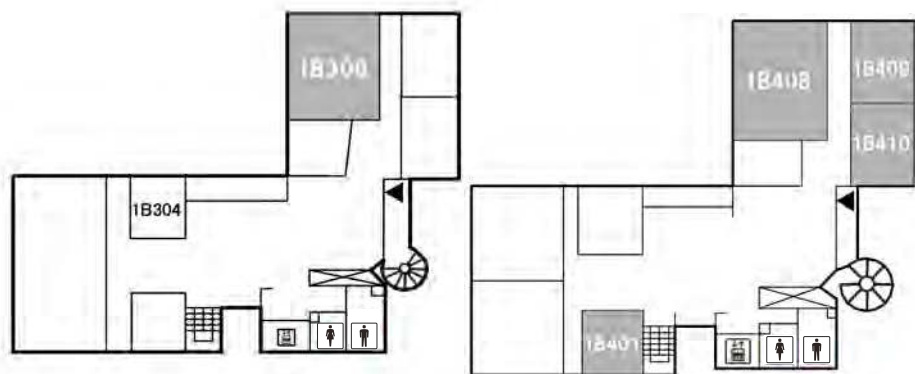

1C棟

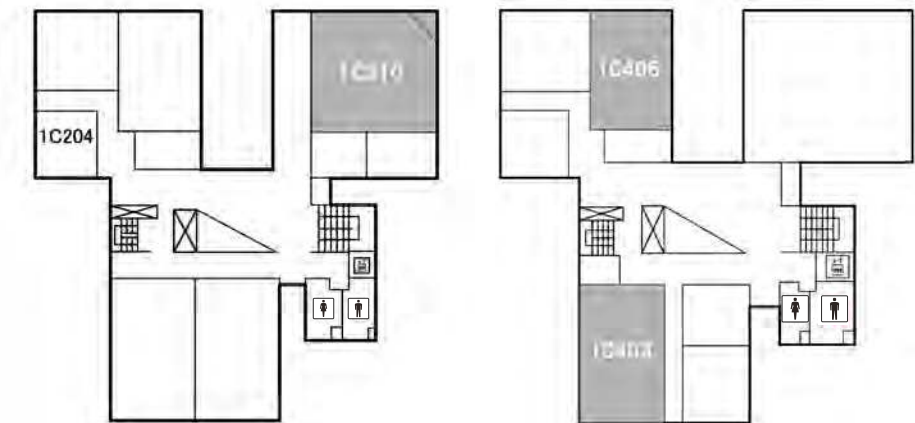

喫茶なぼり 1B 308
 筑波大学ジャズ楽団 NeopolisBIGBAND
 軽食とともに NeopolisBIGBAND による
 生演奏をお楽しみください。



サークル案内所 by 文サ連 1B 408
 文化系サークル連合会
 文化系サークルの活動並びに
 文サ連の日頃の活動や
 仕事内容をお伝えします！



筑波大学天文研究会 天体写真展 1B 410
 筑波大学天文研究会
 宇宙の神秘を覗いてみませんか？



ピアノカフェ 1C 403
 ピアノ愛好会
 店内 BGM としてピアノ愛好会の会員が
 ピアノを弾くカフェです！
 ぜひ来てください！



つくば現代短歌会！ 1B 401
 つくば現代短歌会
 機関紙「つくば集」販売中！
 「短歌と俳句」を楽しめる一冊
 会員作品も見にきてね！



プラネタリウムカフェ 1B 409
 天文研究会
 プラネタリウムが投影された
 雰囲気ある空間で
 お茶やスイーツはいかがですか？



ADVANT's kitchen 1C 310
 ADVANT's kitchen
 チュロスとお飲み物をご用意して
 皆様のご来店お待ちしております。



インド雑貨販売～ここは僕らのカルカッタ～ 1C 406
 namaste!
 インドワークキャンプ団体です。
 雙峰祭では個性豊かなインド雑貨を販売します！

1E棟

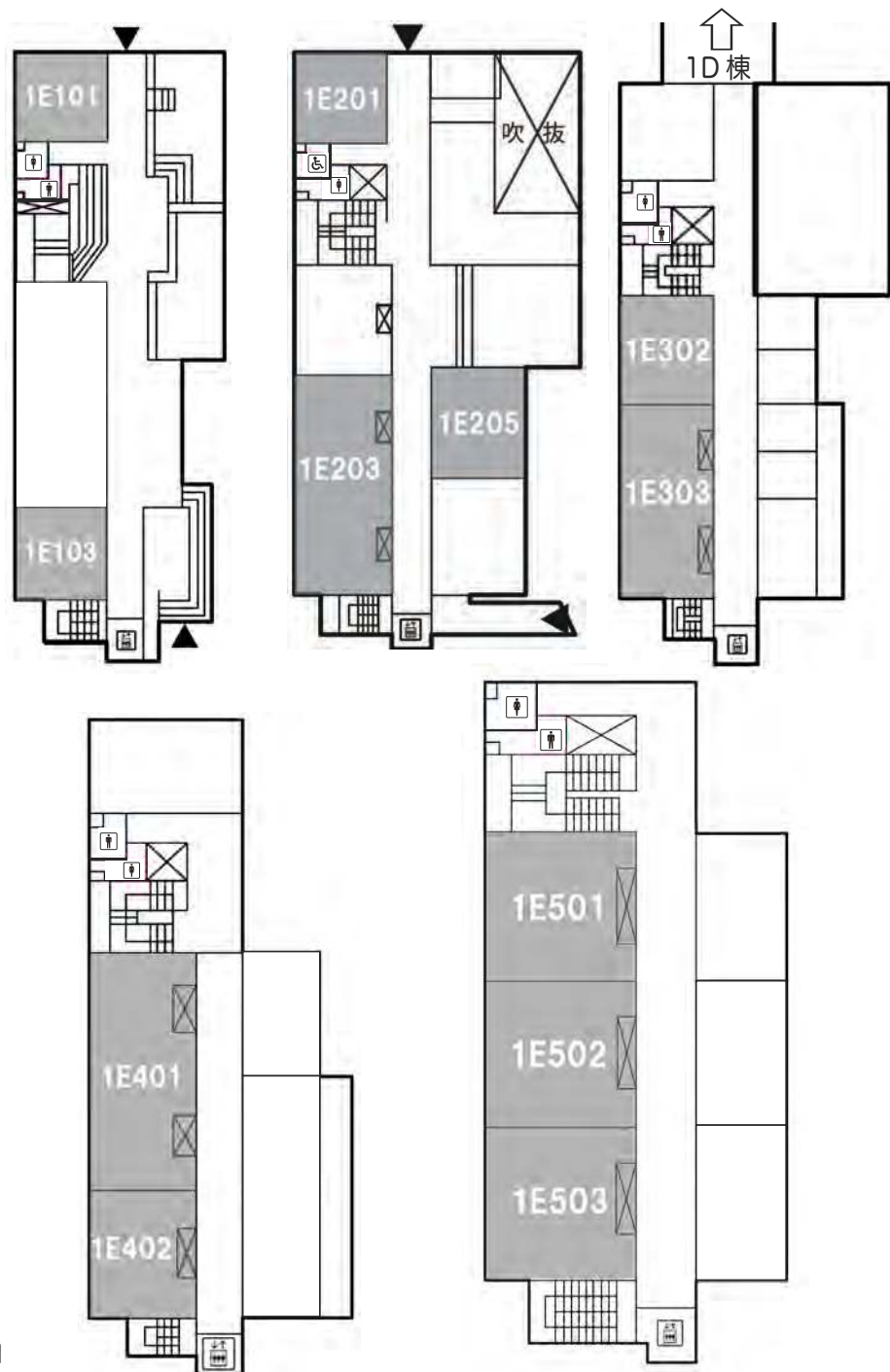

クロスアップマジックショー ONLINE 1E 101
筑波大学マジシャンズクラブ
マジシャンたちが目の前で披露する、不思議なマジックの数々をぜひお楽しみください！
ショー・演劇

東北物産展 by つくふおー 1E 201
Tsukuba for 3.11
Tsukuba for 3.11が「食」で東北の魅力をアピールします。
ドリンク

筑小芝居小屋 2022 ONLINE 1E 203
劇団筑波小劇場
筑波大で唯一のストレートプレイを上演する演劇サークルが贈る感動の舞台、必見！！
ショー・演劇

Irish Cafe Shamrock ONLINE 1E 302
筑波大学ケルト音楽愛好会 T-Celt
ケルト音楽の演奏を楽しめるカフェです！（ソフトドリンク・クッキー等）
ドリンク

Tsukuba DTM Live. ONLINE 1E 401
Tsukuba DTM Lab.
ぶっつけ本番の1時間 DTM や会場を盛り上げるDJが新たな音楽の魅力をお届け！
音楽

にじの図書館 1E 501
LGBTQA サークルにじひろ
LGBTQ+に関係する人を「生きた本」として貸し出し、対話することができます。
学問・参加型

小腹が減っては祭ができぬ 1E 103
筑波大学公認ボランティアサークルLUZ
歩き回って疲れてきたそのあなた！LUZの休憩所で一休みしていきませんか？
ごはん

SODA.'s ROOM ONLINE 1E 202
筑波大学 SODA.
性やジェンダーを学ぶ学生団体です。活動紹介 & ステッカー無料配布中！
その他
展示

海の生き物展～海洋研の水族館～ 1E 205
海洋研究会
筑波に足りない物？そんな海に決まってるだろ！ってことで海作りました。ぜひ見てね
課外活動

テラリウム・アクアリウムの世界 ONLINE 1E 303
つくりウム
ヤベェ…教室で地球を作っちゃったよ…！
課外活動

SF& テーブルゲーム会 1E 402
SF研究会アルビレオ
会誌の頒布を行う以外にも、デジタルゲームやアナログゲームで遊べます！
ゲーム

筑波大学写真部展示会 ONLINE 1E 502 503
筑波大学写真部
大きなサイズの自由展、テーマ展「輝き」、フォトブックの3形態で写真を展示します！
芸術

5C棟 2F 3F 4F

ステージ企画

委員会開催企画

つくらボ

第二・第三エリア

第一エリア

体芸エリア

オンライン企画

企画索引

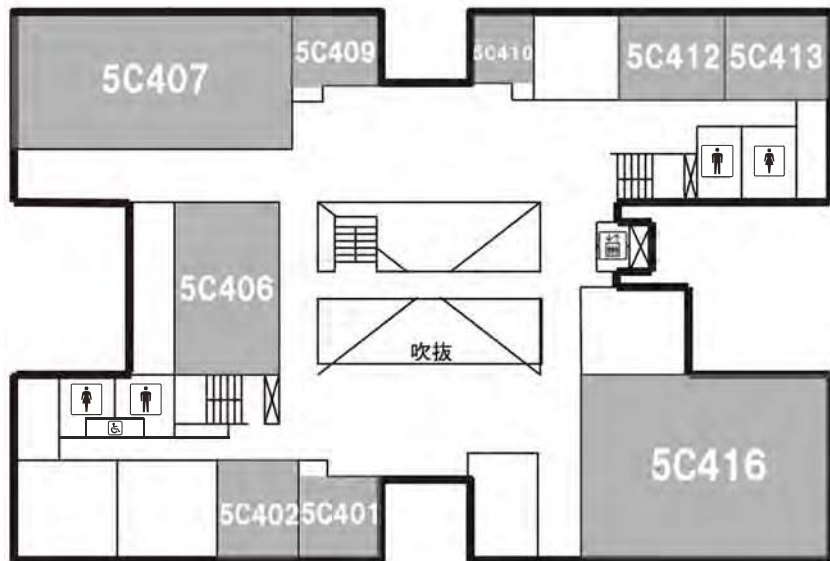
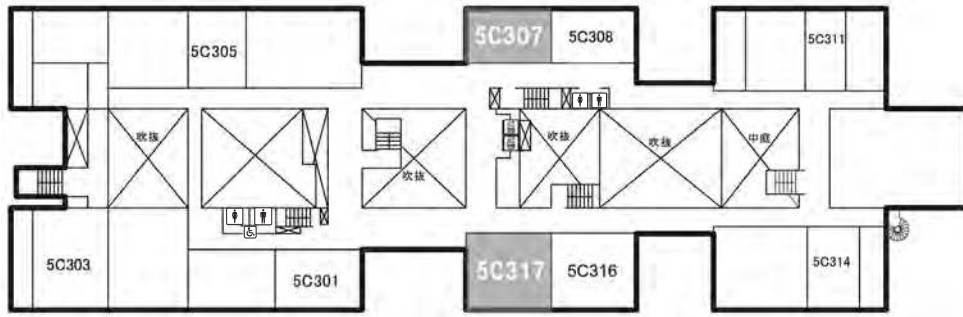

ステージ企画

委員会開催企画

つくらボ

第二・第三エリア

第一エリア

体芸エリア

オンライン企画

企画索引

げんしけん 5C 208
現代視覚文化研究会
プラモデル・イラスト等創作活動の
成果の展示や、製作した会誌の頒布等を行う。
課外活動

芸術祭フリーマーケット 5C 213
芸術祭実行委員会
芸専所属の学生、芸術学・デザイン学の院生が
制作した作品やグッズを販売します！
販売

JAZZ 喫茶 FULL HOUSE 5C 317
筑波大学 JAZZ 愛好会
ゆったりとジャズを聴きながら、
美味しいピザやケーキでおもてなし
ごはん

筑波大学芸術祭 2022 5C 406
筑波大学芸術祭 2022
芸術祭 2022 では「DUO」をテーマに
さまざまな企画や展示が行われます。
芸術

知識情報・図書館学類誌 MILK 5C 409
知識情報・図書館学類誌 MILK
知識生による知識生のための学類誌 MILK、
アーカイブを絶賛配布中です！
配布

かすがのまかに 5C 412
春日エリアクラス代表者会議
春日クラ代が今年も出店！
濃厚クリーミーなマカロニパスタを
ぜひ召し上がれ♪
ごはん

Athlete of TSUKUBA 5C 209
筑波大学スポーツアソシエーション (TSA)
東京 2020 五輪をはじめ、
国内外で活躍する
筑波大アスリートを紹介します！
課外活動

歌声喫茶 5C 307
筑波大学混声合唱団
雙峰祭の活気に疲れた時は、
歌声の中でちょっと一息つきませんか？。
ごはん

日本画制作展 5C 402
日本画領域
日本画独自の素材や様々な表現方法を
お楽しみいただける展示です。
芸術

焼きそば屋 熱盛 5C 407
軟式野球部
軟式野球部の部員が魂を込めて作りました！
ぜひ食べに来てください！！
ごはん

つながるキッチン 5C 410
つながるキッチン
大学周辺の飲食店や誰もが食べれるよう
開発したレシピについて紹介します。
課外活動

留学生団体 CASA 屋台企画 5C 416
留学生団体 CASA
留学生団体 CASA は皆さんに焼き鳥を
提供させていただきます！世界各地の
スパイスの組み合わせをお楽しみください！！
ごはん

5C棟 5F 6F

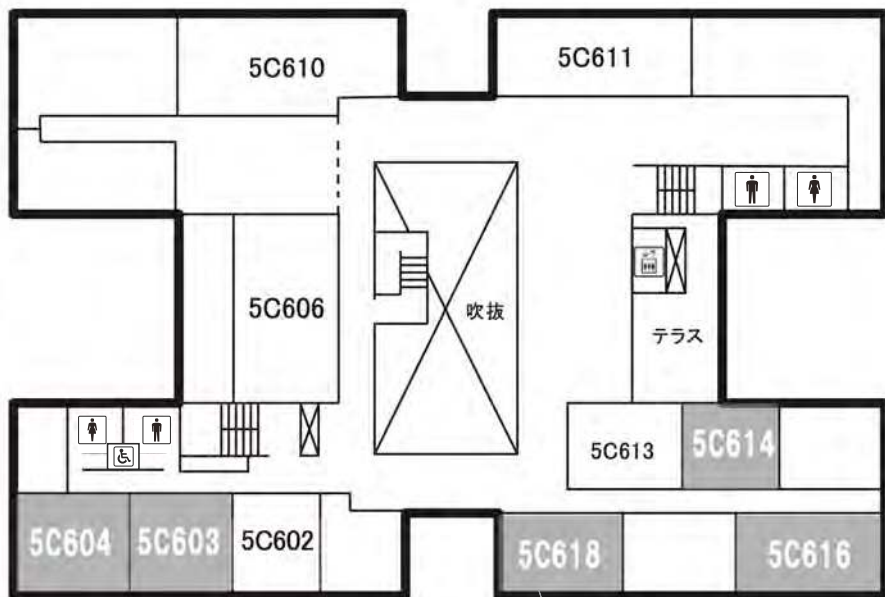
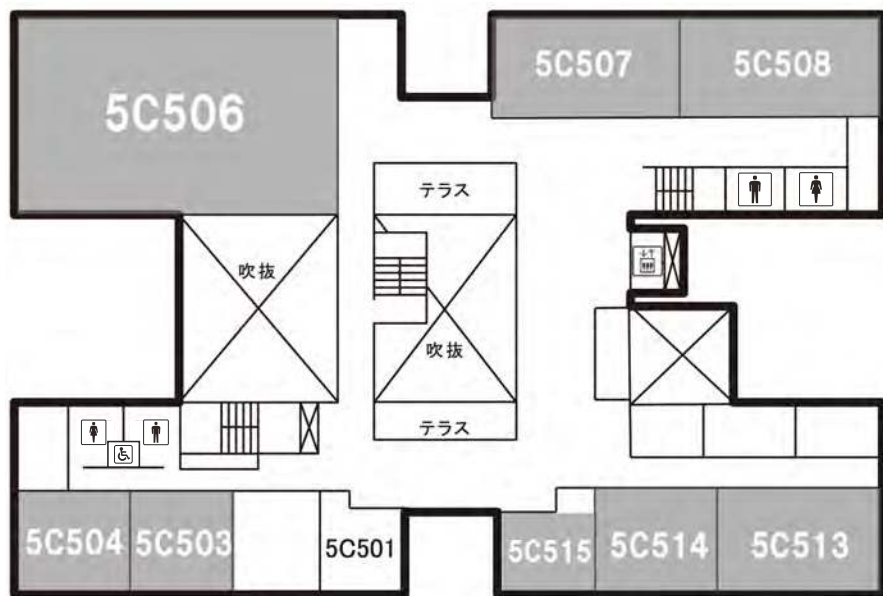

動画制作
芸術祭実行委員会

まーさん屋 5C 503
筑波大学沖縄県人会
ごはん
でーじ美味しい「沖縄そば」と「サーターアンダギー」を販売するさ〜！めんそーれ！

OISHI FOR TWO 5C 506
STUDY FOR TWO 筑波大学支部
ごはん
「国際貢献×おいしい!」をコンセプトに温かいスープを用意してお待ちしています！

メイドの土産 5C 508
げんしけん 喫茶班
スイーツ
おかえりなさいませ！ご主人様！メイドの土産では今年もご帰宅をお待ちしております♪

Live Cafe 5C 514
Live Cafe
ごはん
Live Cafe は芸術専門学生の日常空間を表現したカフェを提供しています！

ツクマガラボ 5C 603
学生団体 C4
配布
フリーペーパー『ツクマガ』を過去号も含め配布中！ここでしか手に入らない増刊号も…

音楽に酔え！モクテルクラブ 5C 614
つくばミュージックプロジェクト
ドリンク
音楽が流れている教室でモクテルを販売します。音楽が好きな人は是非お越しください！

はじめてのおうえん 5C 504
筑波大学応援部 WINS ※10:00-16:00 限定
パフォーマンス
学園祭といえば、この企画！ご来店くださった皆様に部員の熱いエールをお届けします！

芸術祭展示 5C 507
芸術祭実行委員会
芸術
複数の作品でひとつの世界観を生み出す、連作に焦点を当てた展覧会です。

シン・ヤキウドン 5C 513
SPIKERS'Inc
ごはん
待望の焼きうどんがここに、、、！！

もえびのうどん屋さん 5C 515
医学類4年有志
ごはん
お医者さんの卵の医学類4年有志が健康的なうどんを作ります！おいしいうどんを召し上げれ♪

roots 公開収録 5C 604
ラジオサークル roots
パフォーマンス
ラジオサークルrootsが公開収録！メンバーが代わる代わる入り雙峰祭特別企画を行います！

〇〇の肉を焼いてみました!! 5C 616
鹿島神流武道部
ごはん
普段は食べないとある動物のお肉が食べられるチャンスです！ぜひ来てくださいね〜！

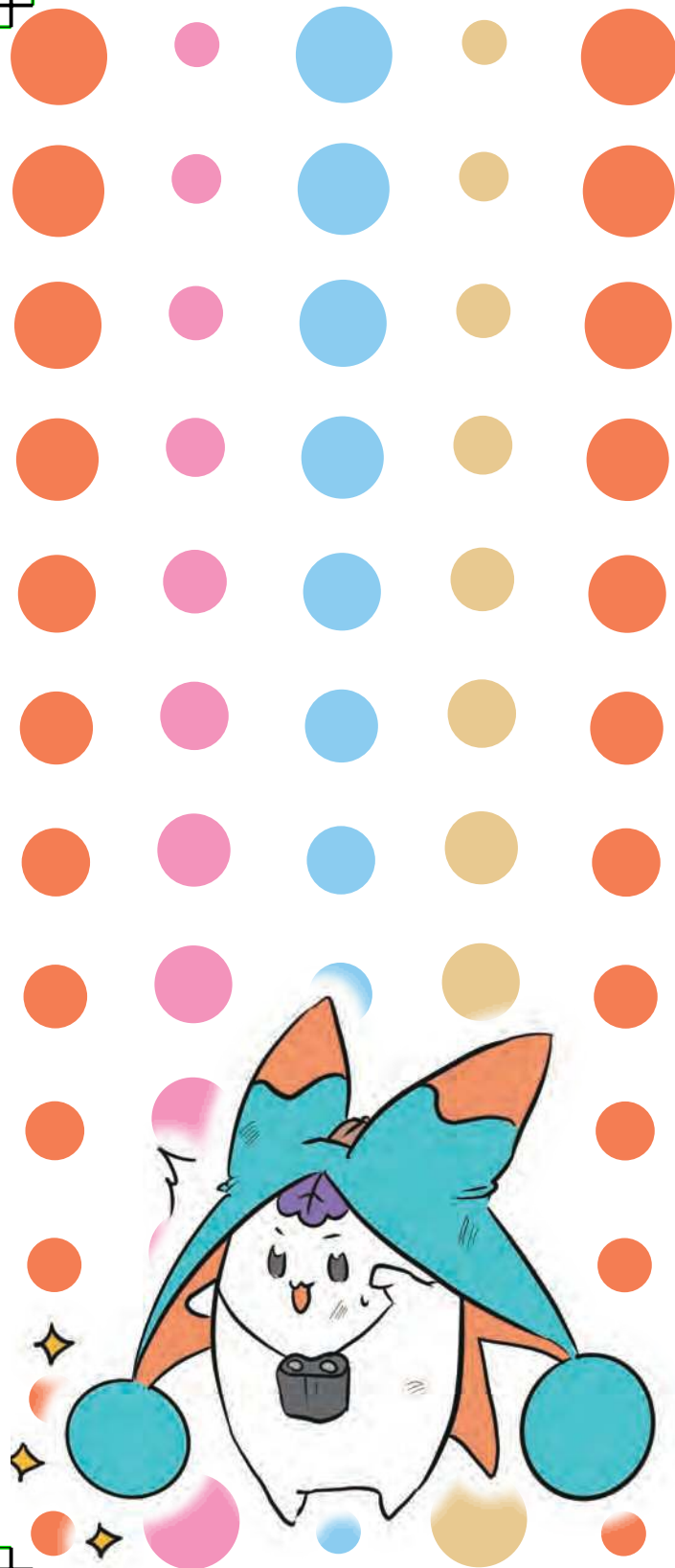

オンライン

オンライン企画

宇宙の歴史を紐解く
宇宙史研究センター

筑波大学・宇宙史研究センターで行っている研究を、動画やポスターで紹介する。

学問 - 展示

学園祭彫塑展
芸術専門学群彫塑領域

意外に知らない彫塑領域の学生の作品と出会えます。

芸術

CRAFT 店
芸術専門学群工芸領域有志

芸術専門学群工芸領域に所属する有志の作家の作品を販売します。

販売

芸術祭オープンキャンパス企画
芸術祭実行委員会

芸術専門学群の読むオープンキャンパス。学生目線の受験、領域選択の経験が分かる。

芸術

雑貨販売
ふふふ商店

彫塑専攻ならではの風変わりな雑貨屋を取り扱っています！一度覗いてみてね！

販売

雙峰祭書展
雙峰祭書展

芸術専門学群書画領域、大学院芸術学学位プログラム書画領域有志による作品展示です。

芸術

ツクバダインヒーローショー
ヒーローアクション同好会

研究学園戦士ツクバダインが雙峰祭にやってくる！みんな応援にきてね。

ショー・演劇

芸術祭ラジオ
芸術祭実行委員会

芸術

バイオ ex カフェ
バイオeカフェ

学問 - 参加型

オンラインサイトはこちらから▼



オンラインコンテンツありの対面企画

ステージ企画

委員会開催企画

つくらポ

第二・第三エリア

第一エリア

体芸エリア

オンライン企画

企画索引

298 プロインターシッピング会場
Doo-Wop アカペラストージ
OISHI FOR TWO
roots 公開収録
SODA.'s ROOM
Tsukuba DTM Live.
今更だけどタビってく?アフリカからの贈り物
いろつくプロジェクト
うみんちゅのお店~海洋研の海の家~
オセロはもっと、面白い。
クローズアップマジックショー
サークル案内所 by 文サ連
焼きそば屋 熱盛
スポそば
タイ料理アロイディー
つくちり 2022
つくば現代短歌会!
ツクマガラポ
つながるキッチン
テラリウム・アクアリウムの世界
でんしゃであそぼう 2022
のうりんむら
筑波大学ピアノ愛好会学園祭コンサート
ファンタスティック・フィールド
メイドの土産
もえぴのうどん屋さん
宇宙への誘い
学長選挙を振り返る
いまこそ考えよう! みんなで広げる核廃絶への道!
近未来びぶりおばーく
芸術祭フリーマーケット
芸術祭展示
広島県人会 揚げもみじ饅頭
子供時代の思い出
激ウマスープ専門店 UKP
ようこそ、手話カフェへ
振りコピ伝説リターンズ
知識情報・図書館学類誌 MILK
筑小芝居小屋 2022
筑波ワッフルファイブ
筑波大学お笑い集団 DONPAPA 雙峰祭ライブ
筑波大学ものづくり展示会-メイカーメ切祭-
筑波大学芸術祭 2022
筑波大学写真部展示会
中南米民俗音楽のつどい
動画制作
日本画制作展

協賛企業・ 団体紹介

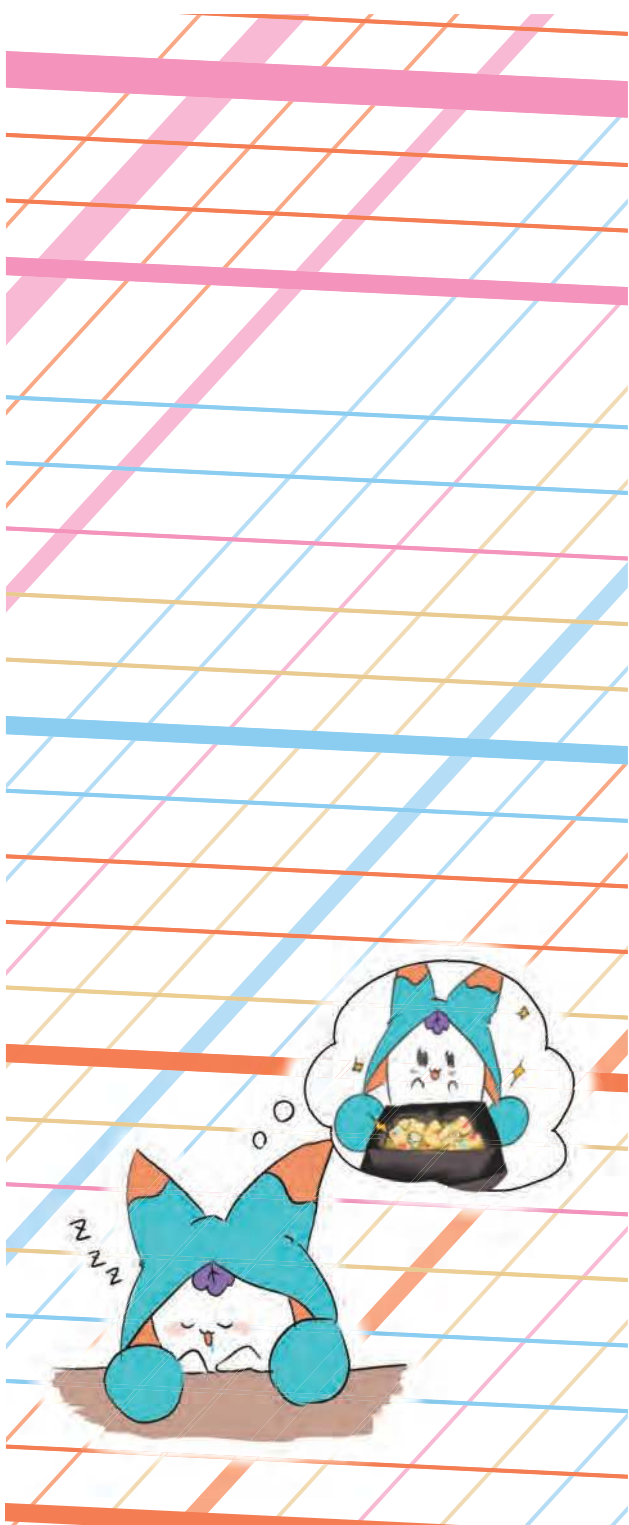

観光旅行から各種送迎まで
ニーズに合わせてバスの旅をご案内いたします



茨城県つくばみらい市箕輪254
TEL 0297(52)1221 FAX 0297(52)1220

ホームページはこちら 



目印は、

幸せを運ぶ



七星てんとう虫!

(有) 柿本ハウジング

仲介手数料無料!
洗濯機・エアコン・ガスコンロ付!
インターネット無料!

つくば市天久保3-9-3 営業時間 9:00-18:00 詳しくは web で!!
大学郵便局わきの階段降りた向かい。 TEL 029-858-6685 <http://kakimoto-h.com>

筑波大生の快適な住まいを応援

いい部屋あるよ!

つくば賃貸コミュニティ
WALK
コーヒー

ウォーク株式会社 029-863-2080
つくば市天久保3-10-19(大学会館目の前)

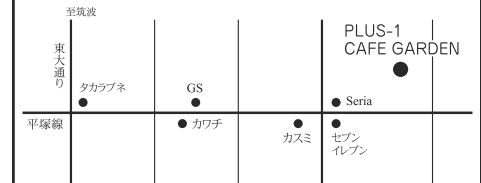

PLUS-1 CAFE GARDEN

3-15-3 sakura,tsukuba,Ibaraki telephone:029-857-3810
<http://www.plus-1.bz>
E-mail:info@plus-1.bz
open 11:00-21:00(L.o. 20:00) closed Tuesday
毎週月曜日 PM17:00close(L.OPM16:00)

つくば市を中心に
TX沿線・常磐線沿線の
賃貸・売買情報をご紹介します

つくばデザイン不動産 株式会社

つくば市研究学園 5-2-2 (研究学園郵便局向い)
TEL / 029-886-8592
営業 / 9:00 ~ 19:00 定休日 / 水曜日
<http://tsukudesa.co.jp> [つくばデザイン不動産] で検索

医療法人水清会 つくば学園クリニック
内科 (人工透析)

<透析クール>

月・水・金	午前・夜間 (8~24時)
火・木・土	午前・午後 (8~19時)

*送迎あり(玄関まで)、お弁当無料、テレビ無料
*全ベッド On-LineHDF 対応
*シャント手術、血管拡張術 年間 100 件以上
つくば市期間 1929-1 院長 早川 正廣
☎029-863-6990

FamilyMart

つくば春日4丁目店



ホテル 山久

ぜひご家族様でいらしてください

TEL 029-8523939
〒305-0034 つくば市小野崎1



関東鉄道は創立100周年

当社は1922年に創立した鹿島参宮鉄道株式会社を前身とし、1965年に常総筑波鉄道株式会社と合併・商号変更を行い、現在の関東鉄道株式会社に至ります。

2022年9月3日

関東鉄道株式会社はおかげさまで創立100周年を迎えました。

これまでご愛顧くださったすべての皆様に感謝いたします。

これからも安全・安心・真摯なサービスの提供に努め、皆様の暮らしに寄り添う「地域のふれあいパートナー」として地域社会の発展に尽くしてまいります。

地域のふれあいパートナー
関東鉄道

TOYOTA
Rental & Leasing



営業時間 8:00~20:00

つくば学園店 TXつくば駅前店

電話 029-851-0100 電話029-860-2900

あなたにピッタリな1台が見つかる(^^)

予約が簡単 レンタカーアプリもあります♡

大成産業(株)

つくば市春日3丁目24-12

029-855-7777

<http://www.t-sangyou.co.jp>

自転車・バイク
販売・修理



電話:029-851-4362
住所:つくば市天久保3-10-5

ラーメン

銀のしずく

Gin no Shizuku

筑波大学の中のでんきやさん

レンタルエアコン・各種家電の販売

0120-270-747

TEL:029-858-0106 FAX:029-855-5545

株式会社 **アイデン**

学内に2店舗 追越店:つくば市天久保2-1-1 筑波大学学生宿舎追越共用棟1F
一の矢店:つくば市天王台2-1 筑波大学学生宿舎一の矢共用棟1F

G Passport 学割

東京背越 **銀の豚**

ラーメンご注文の学生・お子様

Gジャンパー1枚100円

※本券のご提示でお連れ様も同じ価格で御提供致します。
※お会計の際にご提示下さい。

有効期限:ご卒業まで(留年3回までOK)

〒305-0028 茨城県つくば市妻木1766-2 TEL 029-875-3902
【営業時間】11:00~23:00 休憩なし【定休】火曜定休



春日歯科医院

【診療時間】

AM9:00~PM1:00, PM2:30~PM7:00
(但し、土曜日はPM6:00まで)

【休診日】日・木曜日・祝日

つくば市東平塚(大学病院北側)

☎851-1333

塗装・防水・営繕工事

株式会社 塚本建装

茨城県つくば市上ノ室 3050 番地
TEL029-857-2426 FAX029-857-2812

<http://tsukamotokenso.jp>

ニコニコレンタカーつくば竹園店

レンタカー 営業時間 **8:00-20:00**
お店直連 **029-850-3353**

株式会社 e-スマイル 茨城県つくば市竹園2-4-1

雙峰祭パンフレットをご持参頂いた方はレンタカー料金より10%割引!!
(免責保証・免責保証プラスは除く)

新聞と暮らそう
毎日の情報源に! 学習・研究の補助教材に!

朝日新聞 学園 朝の付セット 2,500円	日本経済新聞 朝刊 4,509円	日本経済新聞 夕刊 3,860円
朝日新聞 朝刊 2,623円	朝日新聞 夕刊 3,034円	産経新聞 朝刊 2,990円
産経新聞 夕刊 2,990円	読売新聞 朝刊 5,143円	読売新聞 夕刊 5,143円

学園都市販売 株式会社朝日新聞学園都市販売
〒305-0003 茨城県つくば市桜1丁目23-8
電話 029-852-0843
FAX 029-852-0844
新聞の購読をご検討中の方には・・・
7日間無料お試しキャンペーン実施中!!

まごころを味と香りに込めて

茶の木村園

株式会社 茶の木村園 つくば市春日4-7-9
データーもOK! フリーダイヤル **0120-39-7575**
TEL:029-852-7575 FAX:029-856-1215
URL:<http://kimuraen.gr.jp/> e-mail:office@kimuraen.gr.jp

有限会社
松見タクシー
つくば市吾妻3-10-1 松見公園前
TEL. 029-851-1432
どうする? GOする!
TAXI GO



MOTOR CYCLE
NAKAJIMA

〒305-0005 茨城県つくば市天久保3-8-8
TEL 029-851-9777
<http://www2.accsnet.ne.jp/~n.motor/>

水戸・ひたちなか・東海・日立・つくば・東京...17店舗のネットワーク

■宅地建物取引業免許/国土交通大臣(4)第7026号 ■建設業許可/茨城県知事(般-30)第26404号 ■二級建築士事務所/茨城県知事(A)第5609号 ■マンション管理業者登録/国土交通大臣(3)第033505号 ■一般不動産投資顧問業/一般-第1024号

香陵住販(株) つくば天久保支店

029-875-7300

GOOD PEOPLE ■FAX
029-875-7322
■MAIL
amakubo@koryo-j.co.jp
■ADDRESS
つくば市天久保3-9-1

安心・安全・信頼を守り続ける。

TOKYO GAS NETWORK

東京ガスネットワーク株式会社 つくば支店

茨城県つくば市研究学園2-1-2

<https://www.tokyo-gas.co.jp/network/>

灯禾軒

営業時間 18:00~24:00

029-851-6106

つくば市天久保 3-15-45

印刷のことは、朝日印刷。



 朝日印刷株式会社

〒305-0046
茨城県つくば市東2-11-15
TEL.029-851-1188 FAX.029-856-5009
E-mail:info@ap-inc.co.jp

67

満載物産



日中韓や、タイ、ブラジル、インドネシア
パキスタンの食材などを売っています。
また「多国籍食材」も取り扱っています。

〒305-0005
茨城県つくば市
天久保 3-19-2

電話番号
029-819-4586

営業時間
10:00 ~ 24:00

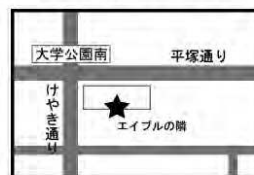

伝説のすた井屋 つくば大学店 029-846-3939

つくば市天久保2-2-4サンライズビル102

平砂理容室 029-858-0801

つくば市天久保2-1-1

ハウズドゥ!つくば中央店 029-875-5811

つくば市吾妻3-13-1 柴原ビル1階 B号室

レイアウト9 学園店 029-851-9022

つくば市竹園2-6-2

菱光建設株式会社 029-855-2322

つくば市春日3-7-8

参加型

カテゴリ	企画名	企画団体名	実施エリア	ページ / テント / 教室
学問	にじの図書館	LGBTQA サークルにじひろ	第1エリア	P.52 1E501
	近未来びぶりおばーく	宇陀・松村研究室	第3エリア	P.46 3A202
	つくバーチャルVR展	つくバーチャル	第3エリア	P.48 3B202
ゲーム	SF& テーブルゲーム会	SF 研究会アルビレオ	第1エリア	P.52 1E402
	ツクパポケモンレーナーズスクール	つくばポケモンだいきくらぶ	第3エリア	P.46 3A301
	オセロはもっと、面白い。	筑波大学オセロサークル MiN2	第3エリア	P.48 3B204
	子供時代の思い出	筑波大学中国留学生学友会	第3エリア	P.48 3B105

物品

カテゴリ	企画名	企画団体名	実施エリア	ページ / テント / 教室
販売	雑貨販売	ふふふ商店	オンライン	P.58
	イトゝ雑貨販売～ここは僕らのカッカッタ～	namaste!	第1エリア	P.50 1C406
	CRAFT 店	芸術専門学群工芸領域有志	オンライン	P.58
	つくば現代短歌会!	つくば現代短歌会	第1エリア	P.50 1B401
	芸術祭フリーマーケット	芸術祭実行委員会	体育・芸専エリア	P.54 5C213
配布	文芸部部誌配布 & ビブリオバトル	筑波大学文芸部	第3エリア	P.48 3B401
	知識情報・図書館学類誌 MILK	知識情報・図書館学類誌 MILK	体育・芸専エリア	P.54 5C409
	ツクマガラバ	学生団体 C4	体育・芸専エリア	P.56 5C603
	glow up ～垢抜けプロジェクト～	glow up	第2エリア	P.44 2D303～307

展示

カテゴリ	企画名	企画団体名	実施エリア	ページ / テント / 教室	
課外活動	海の生き物展～海洋研の水族館～	海洋研究会	第1エリア	P.52 1E205	
	テラリウム・アクアリウムの世界	つくりウム	第1エリア	P.52 1E303	
	Athlete of TSUKUBA	筑波大学スポーツアソシエーション (TSA)	体育・芸専エリア	P.54 5C209	
	でんしゃであそぼう 2022	筑波大鉄研「旅と鉄道の家」	第3エリア	P.48 3B311	
	げんしけん	現代視覚文化研究会	体育・芸専エリア	P.54 5C208	
	鳥人間の巣	つくば鳥人間の会	第2エリア	P.40 2B 食堂	
	つながるキッチン	つながるキッチン	体育・芸専エリア	P.54 5C410	
	ファンタスティック・フィールド	野生動物研究会	第3エリア	P.48 3B409	
	サークル案内所 by 文サ連	文化系サークル連合会	第1エリア	P.50 1B408	
	池坊華道部つくば花展	池坊華道部	第3エリア	P.48 3B101,102	
	芸術	筑波大学芸術祭 2022	筑波大学芸術祭 2022	体育・芸専エリア	P.54 5C406
		芸術祭展示	芸術祭実行委員会	体育・芸専エリア	P.56 5C507
		雙峰祭書展	雙峰祭書展	オンライン	P.58
		日本画制作展	日本画領域	体育・芸専エリア	P.54 5C401,402
		芸術祭オープンキャンパス企画	芸術祭実行委員会	オンライン	P.58
芸術祭ラジオ		芸術祭実行委員会	オンライン	P.58	
筑波大学写真部展示会		筑波大学写真部	第1エリア	P.52 1E502,503	
学問	動画制作	芸術祭実行委員会	体育・芸専エリア	P.55 5C618	
	学園祭彫塑展	芸術専門学群彫塑領域	オンライン	P.58	
	宇宙への誘い	結プロジェクト	第3エリア	P.48 3B203	
	宇宙の歴史を紐解く	宇宙史研究センター	オンライン	P.58	
	いろつくプロジェクト	いろいろつくば	第3エリア	P.48 3B304	
	つくちり 2022	筑波大学地理愛好会	第3エリア	P.48 3B405	
	いまこそ考えよう!	Heroes of the world	第3エリア	P.48 3B209	
	みんなで広げる核廃絶への道!				

この索引ではカテゴリ別に企画を探ることができます。

令和4年度

筑波大学学園祭実行委員会スタッフ一覧

委員長団



委員長 青木 颯汰 (工シス2年)
副委員長 長谷川 実紀(情科2年)
副委員長 小林 未来 (応理2年)
委員長補佐 上山 滉介 (社工2年)
案内所 運営部会長 助川 航一 (応理2年)

財務局



局長 岩松 真奈実 (日日2年)
水谷 凜 (芸専2年)
岡 丈裕 (工シス2年)

総務局



局長 加藤 啓斗 (社工2年)
岩渕 有香 (芸専2年)
木下 夏海 (地球2年)
倉橋 未岬 (工シス2年)
三浦 空叶 (国際2年)
上野 結子 (心理2年)
伊藤 怜司 (知識1年)
及川 稜太 (比文1年)
久利 幸人 (総合1年)
近藤 拓木 (情科1年)
周 兆陽 (心理1年)
高野 誠 (工シス1年)
塚本 大翔 (総合1年)
中矢 陸 (社会1年)
西野 陽文 (生物1年)
根岸 優登 (資源1年)
羽村 亜海 (国際1年)
東山 未空 (教育1年)
本山 友一朗 (教育1年)
安川 瑞希 (総合1年)
吉原 日向香 (地球1年)
諏訪 せりか (生物1年)
中島 諒 (情科1年)
中山 太雅 (総合1年)
松井 優大 (総合1年)
馬場 ちひろ (総合1年)
森 秋彩 (体専1年)



ステージ管理局



局長 中尾 颯吾 (物理2年)
坂本 美晴 (芸専2年)
山内 健太郎 (応理2年)
山縣 広大 (メ創2年)
中川 遼子 (比文2年)
長井 絢香 (資源2年)
網田 ゆきの (人文1年)
大原 紳太郎 (地球1年)
北村 和哉 (生物1年)
木村 千法 (工シス1年)
齋藤 圭祐 (医学1年)
佐々木 梨乃 (芸専1年)
盛 莉 (心理1年)
清水 里咲子 (人文1年)
鈴木 暁満 (総合1年)
館尾 英太 (工シス1年)
谷 優貴子 (医学1年)
徳元 麻衣 (芸専1年)
中井 恵樹 (工シス1年)
中田 剛 (工シス1年)
西井 日奈子 (比文1年)
楡井 優希 (総合1年)
濱野 太一 (社工1年)
原田 莉来 (看護1年)
細田 希生 (人文1年)
森 愛珠 (生物1年)
山口 まゆか (人文1年)
直江 璃恭 (総合1年)
野元 藍 (比文1年)
橋本 夏央子 (国際1年)

情報メディアシステム局



局長 西丸 優貴 (情科2年)
伊藤 祐聖 (情科2年)
萱野 響 (メ創2年)
吉田 智 (情科2年)
久保田 美結 (比文2年)
山浦 健太 (社工2年)
大野 仁 (社会2年)
島田 東子 (メ創2年)
梅田 悠香 (知識2年)
和田 優斗 (メ創2年)
野牧 樹 (メ創2年)
浅田 睦葉 (情科1年)
阿部 遥太郎 (情科1年)
石原 凜太郎 (比文1年)
板原 豪士 (知識1年)
梅田 優菜 (芸専1年)
岡 海摩 (情科1年)
岡里 流聖 (情科1年)
奥津 幸晴 (情科1年)
小倉 慧一郎 (工シス1年)
亀渕 翔馬 (物理1年)
川喜田 哲都 (メ創1年)
小林 斗羽 (情科1年)
島村 啓生 (生物1年)
正林 環奈 (生物1年)
那 依嫻 (日日1年)
鈴木 晶博 (生物1年)
高橋 伊織 (メ創1年)
利根 匠海 (メ創1年)
仲井 志帆 (知識1年)
花岡 愛梨 (知識1年)
宮沢 純正 (知識1年)
安尾 優輝 (工シス1年)
山本 凌士 (医学1年)
木下 優 (医学1年)
田所 大樹 (社工1年)

総合計画局



局長 宮下 和士 (社工2年)
益 大輝 (人文3年)
山本 菜奈 (心理2年)
高垣 尚徳 (資源3年)
脇 へべか (人文3年)
長谷川 実紀 (情科2年)
加藤 璃子 (人文2年)
高橋 愛実 (日日2年)
高村 瑠璃 (社工2年)
齊藤 貴子 (心理3年)
築山 凜太郎 (情科1年)
中井 涼太 (心理1年)
和田 理奈 (医学1年)
西濱 大誠 (総合1年)
池澤 一真 (比文1年)
小川 瑞貴 (物理1年)
下川 大翔 (工シス1年)
杉浦 光 (医学1年)
塚越 亮太 (物理1年)
小野瀬 琳人 (総合1年)
梅原 彩乃 (生物1年)
中村 馨 (医学1年)
横山 史織 (医学1年)
三浦 聖貴 (物理1年)
飯嶋 紘也 (医学1年)
前田 創 (生物1年)
谷 晋吾 (人文1年)
加藤 光晟 (看護1年)
泉山 あにか (社会1年)
熊木 秀佑 (国際1年)

広報宣伝局



局長	片山 周香	(比文 2年)
	奥村 雄成	(人文 2年)
	下郡 祥恵	(日日 2年)
	河野 太郎	(資源 2年)
	宮崎 智也	(心理 2年)
	植木 大地	(社工 2年)
	村上 舞奈	(芸専 2年)
	大久保 伊織	(比文 2年)
	上竹 明	(看護 1年)
	遠藤 沙也花	(看護 1年)
	尾崎 雄彦	(工シス 1年)
	加藤 暖乃	(比文 1年)
	喜多 香織	(比文 1年)
	小林 凜華	(芸専 1年)
	坂本 智佳子	(総合 1年)
	善家 綾音	(国際 1年)
	高橋 七歩	(化学 1年)
	高橋 遥	(総合 1年)
	只木 妃菜	(比文 1年)
	谷山 拳	(比文 1年)
	千葉 彩乃	(社会 1年)
	戸倉 真之	(医学 1年)
	西井 篤志	(社会 1年)
	西岡 克弥	(情科 1年)
	沼田 航	(工シス 1年)
	藤原 考太郎	(比文 1年)
	細田 楓乃	(比文 1年)
	堀江 若奈	(比文 1年)
	松本 亜澄	(芸専 1年)
	横井 真吾	(総合 1年)
	福田 瑠華	(芸専 1年)
	石村 悠実	(芸専 1年)

推進局



局長	植杉 日向子	(地球 2年)
	平井 瑞紀	(応理 2年)
	國井 朗光	(応理 2年)
	佐藤 菜々香	(教育 2年)
	新垣 瑞希	(比文 2年)
	須賀 俊介	(応理 2年)
	田中 千裕	(生物 2年)
	水谷 凜	(芸専 2年)
	井澤 爽世	(芸専 1年)
	岩井 克友	(生物 1年)
	エンレイシャン	(心理 1年)
	遠藤 拓馬	(国際 1年)
	國武 亮佑	(総合 1年)
	小林 叶佳	(資源 1年)
	佐藤 将人	(医学 1年)
	相馬 莉奈	(看護 1年)
	臺 叶実	(人文 1年)
	高橋 和己	(応理 1年)
	武内 宏一郎	(総合 1年)
	戸田 慧	(教育 1年)
	袴田 裕菜	(国際 1年)
	藤原 悠己	(総合 1年)
	松本 愛菜	(比文 1年)
	宮脇 花綾	(資源 1年)
	森岡 愛美	(資源 1年)
	山田 悠真	(情科 1年)
	渡邊 優菜	(看護 1年)
	山川 晋	(地球 1年)
	今井 響	(総合 1年)
	浦崎 貫一郎	(総合 1年)

渉外局



局長	林 仁	(社会 2年)
	白井 菜奈	(社会 2年)
	柴田 廉	(社工 2年)
	山本 萩	(社会 2年)
	宮嶋 あさ香	(社会 2年)
	佐久間 優衣	(日日 2年)
	佐々木 有理	(芸専 2年)
	猪原 大智	(又創 1年)
	谷田部 恭介	(応理 1年)
	西山 恭輔	(工シス 1年)
	平田 圭佑	(総合 1年)
	津久井 莉子	(総合 1年)
	澁谷 麻佑	(総合 1年)
	粕淵 友里	(生物 1年)
	小林 佑月	(総合 1年)
	鎌田 泰士	(又創 1年)
	西 佑巴	(社会 1年)
	荒井 孔文	(生物 1年)
	中山 澄怜	(総合 1年)
	上田 有美	(資源 1年)
	上野 幹太	(情科 1年)
	田中 日奈子	(化学 1年)
	大川 海帆	(情科 1年)
	岩田 一陽	(総合 1年)
	平須賀 美里	(総合 1年)
	高野 葵	(人文 1年)
	大嶽 脩午	(工シス 1年)
	白戸 俊裕	(社工 1年)

本部企画局



局長	永田 冬季	(数学 2年)
	安本 礼一郎	(日日 2年)
	岡田 花奈	(人文 2年)
	下澤 璃奈	(障害 2年)
	関谷 来功	(生物 2年)
	古川 葵	(比文 2年)
	東浦 大晟	(社工 2年)
	鈴木 里佳	(比文 2年)
	飯田 眞一郎	(心理 1年)
	岩崎 陽菜	(数学 1年)
	ウォン クロエ	(情科 1年)
	馬田 光琉	(総合 1年)
	浦川 沙耶佳	(人文 1年)
	江崎 喜郎	(総合 1年)
	大槻 多恵美	(地球 1年)
	大平 祐輝	(応理 1年)
	大本 裕陶	(総合 1年)
	勝見 耕太郎	(応理 1年)
	金子 楓佳	(比文 1年)
	河 遼斗	(社工 1年)
	川村 朝大	(心理 1年)
	北川 寛人	(総合 1年)
	北川 綾乃	(資源 1年)
	相楽 駿	(社工 1年)

佐々木 琉郁	(社工 1年)	山元 翔太	(心理 1年)
佐藤 美咲	(人文 1年)	吉岡 海人	(教育 1年)
杉山 晴紀	(応理 1年)	小宮山 美優	(看護 1年)
土岐 大雅	(社工 1年)	中村 優太	(総合 1年)
永井 崇	(総合 1年)	多田 菜々子	(比文 1年)
中川 佑里子	(医学 1年)	駒形 聖	(生物 1年)
新岡 尊	(社工 1年)	市川 裕輔	(医学 1年)
樋口 浩輝	(医学 1年)	大野 隆輔	(社工 1年)
廣瀬 晴宣	(工シス 1年)		
古田 颯志郎	(社工 1年)		
増田 尚爾	(情科 1年)		
丸山 雄大	(医学 1年)		
望月 康太	(医学 1年)		
本山 岳志	(医学 1年)		
山中 湧太	(医学 1年)		
渡邊 絵理	(医学 1年)		
渡邊 浩平	(総合 1年)		
渡邊 士恩	(医学 1年)		
大津 真奈	(地球 1年)		
角田 衣里	(比文 1年)		
木下 来夢	(情科 1年)		
内出 丈	(物理 1年)		
岩瀬 奏太	(総合 1年)		
黒川 悠馬	(知識 1年)		
小島 菜月	(工シス年)		
菅原 輝	(医学 1年)		
瀬底 蘭	(資源 1年)		
太刀川 幸大	(比文 1年)		
東原 花音	(社会 1年)		
藤井 悠羽	(国際 1年)		
松長 かのん	(比文 1年)		

第48回筑波大学学園祭「雙峰祭」オフィシャルパンフレット

発行 筑波大学学園祭実行委員会
〒305-0005
茨城県つくば市天久保3丁目 共同研究棟 B206
tel:029-853-2899
mail:info@sohosai.com

編集 広報宣伝局
印刷・製本 朝日印刷株式会社

スペシャルサンクス
来場者の皆様 企画団体の皆様 筑波大学の教職員の皆様
学生生活課の皆様 学園祭に協力してくださった企業・団体の皆様
学実委OB・OGの皆様 警備員室の皆様

2022年11月5日発行



↑朝日印刷高橋さん(後列中央)と
広報宣伝局のゆかいな仲間たち



雙峰祭期間中のつくばエクスプレス

つくば駅 北千住・秋葉原方面 Tsukuba Sta. Timetable for Kita-Senju and Akihabara

13	03	11	20	33	41	50
14	03	11	20	33	41	50
15	03	11	20	33	41	50
16	03	11	20	33	41	50
17	03	11	20	33	41	50
18	03	11	20	33	41	50
19	03	11	20	33	41	50
20	03	11	20	33	41	50
21	03	11	20	34	46	
22	00	10	15	30	41	58
23	14	31	46	0	00	

凡例 Legend

電車時刻表の見方
 ■ 北 = 行先
 ▲ 数字 = 発車時刻
 ● 色 = 列車種別

■ = 守谷で快速にお乗り換えできます
 ◆ = 流山おおたかの森で快速にお乗り換えできません
 ★ = 守谷で先行する普通に接続(守谷始発を除く)/終点まで先に到着
 ▲ = 流山おおたかの森で先行する普通に接続/終点まで先に到着
 無印 = 終点まで先に到着いたします
 00 = 行先別最終電車 Last train for each station

行先	列車種別
無印 = 秋葉原 行 for Akihabara	赤 = 快速 Rapid
北 = 北千住 行 for Kita-Senju	青 = 区間快速 Semi Rapid
守 = 守谷 行 for Moriya	黒 = 普通 Local

つくば駅からの所要時間

※所要時間は目安です。
 ※時間帯によりこの時間とは異なる場合がございます。



学内のバス路線図及び主要な時刻表を、最初のページ全体マップの裏面に掲載しています。

つくばエクスプレスの最新の運行状況や他駅の時刻表、運賃については、つくばエクスプレスのホームページをご覧ください。

▷ <https://www.mir.co.jp/>



最新のパンフレット訂正情報(正誤表)については
 雙峰祭公式 Web サイトをご覧ください。

<https://www.sohosai.com/>

